



2024 · 2025

# PROGRAMMI SCOLASTICI ALL'ESTERO

TRIMESTRE, SEMESTRE E  
ANNO SCOLASTICO  
14-18 ANNI



Learn &  
Discover  
The World



Argentina · Australia · Belgio · Brasile · Canada · Cile · Danimarca · Estonia  
Francia · Germania · Giappone · Gran Bretagna · Irlanda · Norvegia · Nuova Zelanda  
Paesi Bassi · Spagna · Svezia · Sudafrica · Stati Uniti...

WEP.IT

# Programma scolastico all'estero con WEP

UN'AVVENTURA CHE  
CAMBIA LA VITA



**11 lingue**

**20 destinazioni**

Formule **diverse** per  
soddisfare **esigenze diverse**

**+ di 30.000 partecipanti**

dall'inizio della nostra avventura

**35 anni** di esperienza

Tutte le testimonianze riprese in questo catalogo sono autentiche e appartengono a ex studenti WEP. Per garantire la riservatezza i cognomi non sono stati menzionati.

Le foto e le testimonianze in questa pubblicazione non costituiscono impegno contrattuale.

WEP opera in Italia con licenza 32AV/96 e ha stipulato con Allianz SPA una polizza di responsabilità civile (n. 115216569) secondo la legge 111/95. Il presente opuscolo è valido per le partenze fino al 31/08/2024.

Membro di:



Dal 2022 WEP è entré accreditato al Ministero dell'Istruzione e del Merito per la formazione del personale della scuola ai sensi del Decreto 170/2016.

WEP ha vinto nel 2022 il Premio AIF nella categoria "Arte, Cultura e Turismo" per il percorso di formazione pre-partenza WEP Campus.

Photo: Chelsea • Programma scolastico in Canada (British Columbia - Central Okanagan)

wep.it



## Care famiglie

Tramite questo opuscolo vogliamo guidarvi alla **scoperta dello scambio culturale**, perché siamo consapevoli delle complessità che accompagnano la scelta di vivere un programma di studio all'estero. Vogliamo spiegarvi in maniera trasparente lo svolgimento dell'esperienza e farvi capire quanto i nostri programmi possano rappresentare un valido investimento, umano prima che economico, per una formazione internazionale.

Oggi più che mai i giovani devono essere aperti al mondo: un periodo scolastico all'estero rappresenta una formidabile palestra di vita oltre a essere una **carta vincente per il futuro** universitario e lavorativo.

Nel 1988 Lorenzo Agati, Co-Fondatore di WEP, è tornato in Italia dopo aver trascorso un anno negli Stati Uniti, dove ha conosciuto i primi compagni di avventura in WEP che hanno poi aperto il nostro primo ufficio in Belgio, nel 1988. Qualche anno dopo WEP ha avviato la prima sede operativa italiana a Torino, con l'intento di offrire ad altri ragazzi l'opportunità di vivere la stessa esperienza.

Siamo un'organizzazione internazionale con uffici a Torino, Milano, Roma e Oderzo (TV) e coordinatori locali nel resto del territorio; all'estero abbiamo sedi in Belgio, Francia, Spagna, Polonia, Australia e Argentina. Se dopo tanti anni l'obiettivo è sempre lo stesso – offrire una formazione internazionale che permetta di maturare e confrontarsi con culture diverse – la cura che dedichiamo ai nostri programmi aumenta con il crescere della nostra esperienza.

Ai nostri partecipanti vogliamo dire che saranno loro i veri protagonisti dell'esperienza, nonostante la famiglia ospitante e la scuola siano elementi portanti del programma. Ai genitori diciamo invece che grazie ai loro sacrifici i ragazzi scopriranno una nuova cultura e si impadroniranno di una lingua straniera, ma soprattutto torneranno più maturi e indipendenti!

**Lo staff WEP**  
([wep.it/staff](http://wep.it/staff))

## Indice

### INTRODUZIONE

- 4 Un'esperienza riconosciuta
- 5 PCTO
- 6 La famiglia all'estero
- 7 La scuola all'estero
- 8 Come realizzare il tuo progetto
- 10 Orientation
- 11 WEP Tribe
- 12 Borse di studio
- 13 Programma ITACA
- 14 Quale programma scegliere?

### I PROGRAMMI

- 17 Le destinazioni

### INFORMAZIONI PRATICHE

- 71 Domande frequenti
- 72 Un investimento importante
- 74 Condizioni di partecipazione
- 76 WEP Talks
- 77 Come iscriversi

### ALTRI PROGRAMMI WEP

- 78 Ospitare un exchange student
- 79 Crescere, superando confini

## Quale sarà la tua Destinazione?



# IL PROGRAMMA: UN'ESPERIENZA RICONOSCIUTA

## UN'OPPORTUNITÀ APPROVATA DAL MINISTERO DELL'ISTRUZIONE

I **periodi di studio all'estero** hanno una lunga tradizione in Italia e negli ultimi anni **hanno visto il coinvolgimento di un numero crescente di studenti e delle loro rispettive scuole italiane** di appartenenza. Complice di questo incremento è sicuramente il **riconoscimento, da parte delle istituzioni e del mercato del lavoro,** dell'importanza e del valore delle esperienze all'estero. Attraverso di esse, infatti, i giovani riescono ad appropriarsi di quelle **competenze trasversali (soft skills)** ritenute indispensabili sia in ambito accademico che professionale.

Gli **studi effettuati all'estero** sono **riconosciuti dal Ministero dell'Istruzione**. La normativa base è contenuta nella nota del Ministero dell'Istruzione e del Merito Prot. 843 del 10 Aprile 2013 che fornisce "alcune indicazioni operative per facilitare le istituzioni scolastiche nella organizzazione di attività finalizzate a sostenere gli studenti italiani partecipanti a soggiorni di studio all'estero". La stessa nota, oltre a fornire suggerimenti per scuole e famiglie, rimanda alla normativa di riferimento contenuta nel D.Lgs. 16 Aprile 1994, n. 297, articolo 192 e altri successivi.

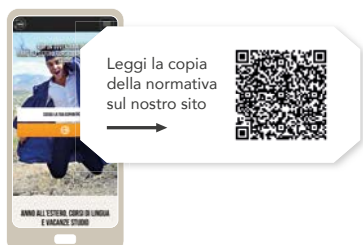

Durante il programma all'estero i contatti con la scuola in Italia non dovranno mai essere interrotti. Al rientro gli *exchange students* saranno portatori di un **bagaglio di conoscenze da condividere con tutta la comunità scolastica**, arricchendola così di punti di vista nuovi.

Il sistema scolastico italiano è senza dubbio esigente e richiede ai nostri studenti studio approfondito e grande impegno. È anche grazie a questa ricca preparazione di base fornita dalla scuola italiana, che i ragazzi riescono ad affrontare serenamente i programmi accademici all'estero. La scuola è una palestra di idee e metodologie, le une diverse dalle altre; agli *exchange students* è data l'**opportunità di sperimentare un modello scolastico diverso** e, allo stesso tempo, di portare all'estero, anche attraverso la scuola, un pezzo del nostro Paese.

La nostra esperienza ci ha dimostrato che gli studenti partiti con basi solide hanno ripreso i ritmi giusti, conseguendo spesso **risultati migliori** che in precedenza. Il beneficio che si ricava da questa esperienza è maggiore degli sforzi da compiere per recuperare.

**I risultati dell'esame di Stato 2023, sostenuto dagli studenti WEP che hanno frequentato il quarto anno all'estero nel 2021/2022.**

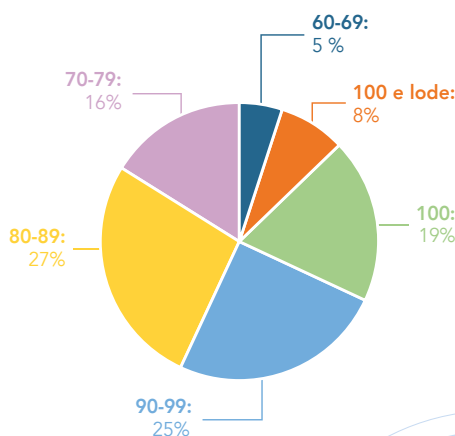

WEP è al fianco delle famiglie e delle scuole durante tutto il percorso che inizia con l'iscrizione ai programmi e termina con il reinserimento nella classe italiana; terremo informata la scuola di appartenenza sull'iscrizione al programma WEP e rimarremo a disposizione per ogni esigenza.

WEP ha un team dedicato alle scuole ed è ente accreditato Ministero dell'Istruzione e del Merito per la formazione del personale della scuola ai sensi del Decreto 170/2016.

Sappiamo che in alcuni casi le scuole faticano a valutare l'esperienza nella sua interezza e la valutano nell'ambito delle singole discipline. Forte della trentennale esperienza maturata in questo settore, WEP è a disposizione delle famiglie e delle scuole per esporre i benefici di questa esperienza e le buone pratiche da mettere in atto affinché la stessa si svolga nel migliore dei modi, nell'interesse e nel rispetto di tutte le parti coinvolte.

Potete contattarci all'email [scuola@wep.org](mailto:scuola@wep.org).

# PERCORSI PER LE COMPETENZE TRASVERSALI E PER L'ORIENTAMENTO (PCTO)

Da diversi anni il curriculum degli studenti della scuola secondaria di secondo grado è stato arricchito dalla possibilità di sperimentare attività trasversali utili ad avvicinarsi al mondo del lavoro. WEP desidera contribuire all'intero percorso formativo dei nostri giovani, dal 2018 è Ente Accreditato nel Registro Nazionale Alternanza Scuola-Lavoro e ha dunque le credenziali per rilasciare ai partecipanti e all'Istituto Scolastico tutta la documentazione necessaria per il conteggio delle ore PCTO.

Cosa sono i PCTO? La legge n. 107 del 13/07/2015 (La Buona Scuola) ha posto, tra gli obiettivi formativi, la **valorizzazione dei PCTO** (Percorsi per le Competenze Trasversali e l'Orientamento), che prevedono una durata complessiva di 90 ore nel triennio per i licei e di 150 e 210 ore per gli istituti tecnici e professionali. Il fine è di **arricchire la formazione acquisita nei percorsi scolastici con competenze spendibili nel mercato del lavoro.**

La **validità dell'esperienza all'estero**, ai fini della **formazione professionale di ogni singolo studente**, è sottolineata in modo inequivocabile sia nel documento "Chiarimenti Interpretativi Attività di Alternanza Scuola Lavoro" del 28 marzo 2017, sia nelle Linee Guida del 30 dicembre 2018. Qui si sottolinea, ad esempio, l'importanza delle metodologie del *learning by doing* e del *situated-learning*, utilizzate nella maggior parte dei sistemi scolastici all'estero.

Gli studenti partecipanti a un programma scolastico WEP possono dunque svolgere le ore necessarie prima, durante (a patto che trovino un'opportunità sul posto) o dopo il soggiorno all'estero, o vedersi riconosciuto, a discrezione della scuola, il percorso all'estero stesso quale attività di PCTO.

WEP propone inoltre corsi di lingua (vedi p.79) che rispondono ai requisiti della legge.

Siamo infine fornitori di corsi, approfondimenti ed eventi che avvicinano i giovani e le comunità scolastiche a **culture e metodologie internazionali** tramite seminari online.

## I nostri WEP Talks prevedono quattro aree tematiche

Gli eventi sono gratuiti e aperti a tutti.

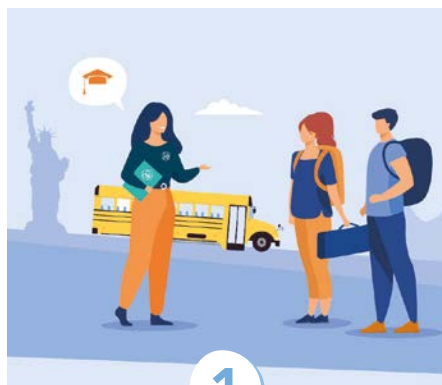

1

### STUDIO ALL'ESTERO

Per esplorare i sistemi scolastici e le destinazioni del programma scolastico all'estero.

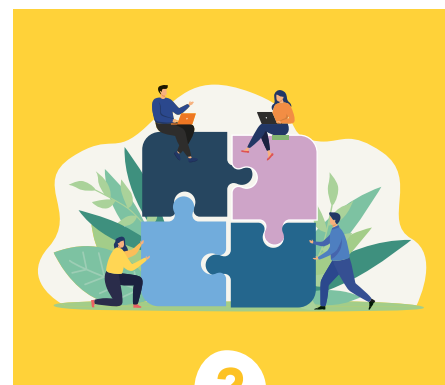

2

### EDUCAZIONE CIVICA

Occasioni di approfondimento su temi attuali quali economia circolare, cittadinanza attiva, sostenibilità...

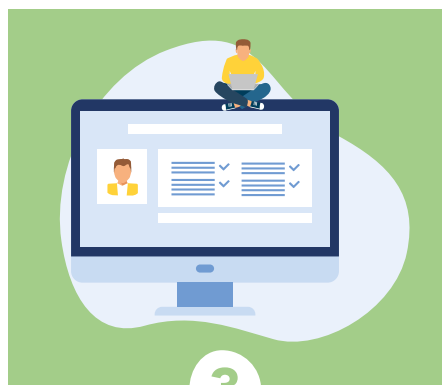

3

### CV IN TUTTE LE LINGUE

Un'occasione per redigere un curriculum vitae in un'altra lingua e prepararsi al meglio a un colloquio di lavoro anche all'estero.



4

### EVENTI CULTURALI

Approfondimenti tematici su aspetti o ricorrenze delle culture internazionali con ospiti da tutto il mondo.



Iscriviti al prossimo evento qui



# LA FAMIGLIA ALL'ESTERO

Il programma scolastico all'estero ha due pilastri fondamentali: **la famiglia ospitante e la scuola**. Gli **exchange students** partono infatti alla scoperta di due realtà: **la quotidianità locale e gli insegnamenti e le metodologie didattiche di un Paese diverso da quello di origine**.

**È l'occasione per mettersi in gioco e partire da zero; il primo periodo richiede un grande spirito di adattamento e una sincera curiosità verso il nuovo. Come diciamo sempre:**

*Non è Giusto,  
Non è SBAGLIATO,  
è DIVERSO*

“

Sono riuscita a costruire relazioni indimenticabili con famiglia e amici. Mi porterò tutto questo nel cuore per tutta la vita.” **Anna, Australia**

## VIVERE CON UNA FAMIGLIA OSPITANTE

Abitare presso una *host family* ti permetterà di **sperimentare a 360 gradi lo stile di vita locale**. La tua famiglia ospitante desidera vivere un'esperienza di scambio con te, mostrandoti la sua quotidianità e scoprendo la tua cultura. Dovrai adattarti al nuovo contesto rispettando regole e abitudini, mettendoti alla prova senza aspettarti cambiamenti nella quotidianità di chi ti ospita.

Per la natura del programma, basato sull'ospitalità, ti consigliamo di prenderti del **tempo per osservare le abitudini della famiglia** e inserirti con rispetto ed educazione. È buona norma aiutare a risistemare i piatti, tenere in ordine la propria camera, aiutare nelle faccende domestiche e partecipare alle attività della famiglia. Un semplice gioco da tavolo o una serata film tutti insieme può essere un'occasione per approfondire il rapporto e legare con i membri della famiglia.

Infine, mostra interesse per la loro cultura ma non scordarti di condividere la tua: l'Italia è un Paese molto affascinante per chi non l'ha ancora visitato. Sii il **punto di riferimento per la cultura italiana** e racconta della tua quotidianità, senza fare paragoni, per aiutare anche la tua famiglia a capire il tuo vissuto e costruire da lì un **rapporto di fiducia e condivisione**.

Le famiglie sono selezionate dai nostri rappresentanti esteri, dal distretto scolastico o dalla scuola superiore scelta e devono rispondere a precisi criteri di affidabilità stabiliti dalle autorità del Paese. Possono avere **diversa composizione**: con uno o due adulti (giovani o meno giovani), con o senza figli (piccoli, coetanei o già fuori casa); avere estrazione sociale, religione ed etnia diversa, vivere in zone urbane o rurali.

Un **coordinatore locale** del partner del Paese ospitante è disponibile a risolvere incomprensioni di qualsiasi natura, per trovare insieme una soluzione oppure organizzare, se necessario, un cambio famiglia.

Nei programmi Exchange le famiglie ospitano volontariamente e non ricevono alcun compenso oppure l'entità dello stesso è volta a coprire parte delle spese sostenute dalla famiglia; nei programmi Flex normalmente ricevono un rimborso per l'accoglienza.



## OPZIONE RESIDENCE

Per alcune destinazioni è possibile scegliere la sistemazione in residence, presso la scuola o nel campus a seconda delle disponibilità. Potresti condividere la stanza con altri *international students* o studenti locali.

Potrai **approfondire più culture in un unico programma** e creare una rete di amici internazionali che condividono le tue stesse emozioni e vivono con te tutte le fasi del programma.

**Diventerai più indipendente** e, in alcune destinazioni, potresti doverti occupare di tutte le faccende, dal bucato ai pasti. È un'occasione per sperimentare più libertà e gestire ogni aspetto della giornata, bilanciando studio e tempo libero. Essere indipendente è una qualità che non si acquisisce dall'oggi al domani, dovrai organizzarti e dare il massimo per incastrare tutti gli impegni, ma tornerai dall'esperienza con **più consapevolezza e maturità**.

Durante le vacanze potresti sperimentare l'ospitalità in famiglia a causa della chiusura del residence; avrai l'occasione di provare entrambe le soluzioni e vivere lo stile di vita locale.



I programmi WEP non vincolano all'ospitalità di uno studente internazionale, ma siamo sempre alla ricerca di famiglie desiderose di accogliere i ragazzi in arrivo in Italia da tutto il mondo, (vedi p. 78).

# LA SCUOLA ALL'ESTERO

**Studiare in una scuola superiore di un altro Paese non vuol dire sentirsi un semplice visitatore. Con il tempo, frequentando le lezioni e socializzando con i compagni di corso, inizierai a sentirti parte di questo nuovo ambiente scolastico.**

**La scuola è uno dei pilastri fondamentali del programma scolastico all'estero. I sistemi scolastici possono cambiare di molto da Paese a Paese e di conseguenza anche le proposte didattiche, culturali e sportive a cui partecipare.**

Qualunque sia la destinazione scelta, ti sembrerà di essere in un **nuovo mondo**. Questo non vuol dire che la tua nuova scuola sarà migliore o peggiore di quella che conosci già: sarà diversa. A modo suo, ogni scuola è una **palestra di idee** e avrai a che fare con **nuove materie e argomenti**, sperimentando altre **metodologie didattiche diverse** da quelle a cui la scuola italiana ti ha abituato.

Se da un lato sono spesso presenti le materie scientifiche principali (matematica, fisica, chimica...), dall'altro molte altre materie si discostano da quelle italiane. Avrai l'opportunità di cimentarti in nuovi argomenti affrontati con strumenti interattivi e coinvolgenti.

Nei sistemi scolastici che lo permettono, potrai **comporre il tuo piano di studi** scegliendo tra le materie disponibili. Effettuerai la scelta al tuo arrivo e la scuola ti supporterà grazie alla figura di un tutor dedicato, ove presente, ti guiderà nella scelta delle opzioni a disposizione.

In questo percorso è essenziale **avere apertura mentale e voglia di provare nuove attività**, senza aspettarsi di continuare necessariamente quelle italiane. È inoltre bene tenere presente che esistono scuole piccole dove l'offerta di attività è limitata.

“

Ho scelto le materie sulla base di quelle che frequentavo in Italia, più alcune mai affrontate, come storia americana, fotografia e letterature inglesi. Ho pensato fosse importante mantenere una continuità con il programma italiano, ma anche provare materie che altrimenti non avrei avuto la possibilità di studiare. Fotografia mi ha fatto scoprire una nuova passione!”

**Allegra, Stati Uniti**



## LO SPIRITO STUDENTESCO

La scuola all'estero non si limita alle lezioni e ai laboratori, c'è tutto un mondo da scoprire. In poco tempo noterai che lo **spirito studentesco** aleggia nei corridoi e nei campi sportivi, un'emozione che ti farà sentire nel posto giusto al momento giusto. Partecipare a **club e sport** è il modo migliore per fare amicizia ma anche un'occasione incredibile per sperimentare nuovi hobby e **scoprire nuove passioni**.

Dalle cheerleader alla squadra di football, dal club di dibattito alla redazione dell'annuario, dalle attività di volontariato ai club più creativi ed estrosi. Ci sono tantissime attività, tra cui puoi scegliere e persino nei Paesi in cui questa possibilità è limitata sperimenterai comunque uno spirito di comunità forte e accogliente. Lascia da parte la timidezza e **tuffati nello spirito studentesco!**



# COME REALIZZARE IL TUO PROGETTO CON L'ESPERIENZA WEP



1

## L'INCONTRO INFORMATIVO

L'incontro informativo, a titolo gratuito, è il **primo passo** per realizzare il tuo sogno di studiare all'estero e per avere tutte le informazioni di cui hai bisogno per scegliere la destinazione, la formula e la durata. Un *educational advisor* ti seguirà durante tutto il percorso decisionale e ti aiuterà a definire i dettagli del tuo programma all'estero a seconda delle tue esigenze. Puoi consultare il nostro calendario di incontri su [wep.it](http://wep.it), partecipare a un WEP Talk (vedi p.76) oppure contattarci direttamente per concordare un appuntamento, online o in presenza.

### Esperienza e presenza

Nati nel 1988 per promuovere esperienze scolastiche all'estero, in questi anni ci siamo distinti per la qualità dei programmi, divenendo protagonisti nel campo della mobilità studentesca. L'assistenza fornita a migliaia di studenti, insieme a un team specializzato che ha vissuto in prima persona l'esperienza all'estero, ci permette di affrontare le dinamiche tipiche di questi soggiorni, da un punto di vista pratico ed emotivo.

2

## IL COLLOQUIO DI IDONEITÀ

Dovrai sostenere un colloquio d'idoneità al programma effettuando l'iscrizione online e versando 100 € a copertura delle spese; riceverai via email la conferma di avvenuta iscrizione. L'incontro prevede una **valutazione linguistica e motivazionale** e nei programmi Exchange, dove è richiesto un grado di adattabilità maggiore, sosterrai anche un colloquio psico-attitudinale. Il colloquio di idoneità è online; il risultato ti verrà comunicato entro circa una settimana. In caso di mancata ammissione al programma da parte di WEP, la quota del colloquio viene restituita.

### Professionalità

Tramite un protocollo sviluppato per WEP e affinato negli anni da un team di professionisti, ci proponiamo di valutare al meglio le diverse attitudini e la motivazione dei candidati e di assicurarci che ciascuno studente compia la scelta giusta. Per questo motivo ci avvaliamo anche della consulenza di uno staff di psicologi per seguire al meglio i ragazzi. In caso di idoneità al programma, sarà comunque la famiglia italiana a decidere se intraprendere questa esperienza.

3

## L'ISCRIZIONE E MYWEP

Se il colloquio ha avuto esito positivo, WEP ti invierà le istruzioni per poter iniziare subito la compilazione online del **dossier di presentazione** (MyWEP), una parte importantissima della preparazione al programma che costituisce il tuo "biglietto da visita" per la famiglia ospitante e la scuola. Dopo aver attivato l'account personale dovrai compilarlo accuratamente seguendo le istruzioni ed entro le tempistiche indicate. Una volta completato, si procede all'invio dello stesso al partner locale che solo allora potrà valutare la tua candidatura.

### Attenzione ai dettagli

Il team WEP ti sarà di supporto in tutte le fasi del programma, dai primi passi al rientro in Italia. Un team dedicato ti seguirà e ti guiderà durante la compilazione di MyWEP, ti informerà di tutta la documentazione necessaria (compreso il visto se richiesto dal Paese) e ti aiuterà a costruire il tuo identikit virtuale. La famiglia italiana avrà un referente dedicato, che sarà il punto di contatto con il partner estero.





4

## LA PREPARAZIONE ALLA PARTENZA

Inizia la ricerca della famiglia ospitante! I dettagli possono arrivare poco prima della partenza e la data di inizio del programma viene fissata a discrezione di WEP e dei suoi partner esteri.

Prima di partire parteciperai al nostro **percorso di formazione**, l'Orientation, durante il quale ripercorreremo insieme gli aspetti fondamentali del tuo programma, dalla vita in famiglia ospitante alla scuola, e potrai contare sul supporto di tantissimi ex partecipanti, i nostri WEP Buddies. L'Orientation è inclusa nella quota del programma. Anche i genitori seguono una formazione per rivedere insieme allo staff WEP tutte le tappe del percorso dei propri figli e affrontare con consapevolezza il periodo all'estero.

### Formazione

Crediamo sia importante, prima della partenza, preparare in maniera mirata ragazzi e ragazze al programma. Affrontiamo con loro gli argomenti essenziali per un programma di successo confrontandoci su temi come l'inserimento in famiglia, il sistema scolastico del Paese che li ospiterà, gli aspetti culturali ed emotivi dell'esperienza... con particolare attenzione anche al **rientro in Italia** una volta conclusa l'avventura all'estero (vedi p.10).

5

## SI PARTE!

Le partenze estive avvengono tra **giugno e settembre**, tra **dicembre e febbraio** nel caso tu abbia scelto il secondo semestre o ad **aprile** se partirai in primavera. Nei mesi precedenti WEP ti invierà le istruzioni per la domanda di visto, se necessario, per soggiornare all'estero e frequentare una scuola locale. Durante il soggiorno beneficerai del supporto dei nostri referenti locali, mentre i tuoi genitori potranno contare sull'assistenza e la disponibilità di WEP.

### Assistenza

Siamo sempre presenti: siamo al fianco delle famiglie prima della partenza, durante il soggiorno e al rientro. WEP e i rappresentanti locali sono reperibili 24h/24, 7 giorni su 7, con un **numero per le emergenze sempre attivo** e presso le sedi WEP negli orari di ufficio. Inoltre ci teniamo in costante contatto con i ragazzi che lo desiderano tramite i nostri account social: un punto di incontro virtuale che facilita la condivisione spontanea delle esperienze tra studenti.

6

## IL RIENTRO

Finito il tuo programma, tornerai a frequentare la scuola italiana con i tuoi compagni di classe e concluderai l'anno scolastico o inizierai quello successivo (a seconda della durata scelta). WEP rimane a disposizione per supportare il tuo reinserimento: rientro a scuola, shock culturale inverso, certificazione ai fini PCTO (ex ASL).

Al termine della tua avventura da *exchange student* potrai aderire al **programma WEP Buddy** e prendere parte alle occasioni proposte da WEP per condividere la tua esperienza. Se la scuola lo permette, le attività svolte con WEP possono essere riconosciute come PCTO.

### Partecipazione

Siamo felici di mantenere i rapporti e di coinvolgerti nelle attività da noi organizzate affinché tu possa conoscere dall'interno la nostra realtà e avere la possibilità di incontrare i futuri partecipanti. Il confronto tra chi deve partire e chi ha vissuto l'esperienza all'estero è prezioso per conoscere più da vicino la natura del programma.



Dalla tua iscrizione al programma farai parte della WEP Tribe, una rete di *exchange students*, del presente e del futuro, con un desiderio in comune: la voglia di scoprire il mondo!

Scopri di più



# CON L'ORIENTATION WEP SEI A UN PASSO DALL'AVVENTURA

La formazione pre-partenza, inclusa nel quota del programma, è un percorso che ti permette di prendere veramente consapevolezza dell'avventura che stai per vivere.

Approfondiamo ogni **aspetto dell'esperienza**: le aspettative sul programma, la famiglia ospitante, le sfide da affrontare, gli imprevisti, il sistema scolastico del Paese che hai scelto, le differenze culturali... Grazie al confronto con i WEP Buddies, ai consigli dello staff WEP e all'incontro con gli altri *exchange students*, dovrai solo preparare la valigia!

IL PERCORSO DI ORIENTATION COMPRENDE **WEP CAMPUS E WEP CHALLENGE.**

“

L'Orientation mi ha dato la possibilità di conoscere altri ragazzi che faranno la mia stessa esperienza; ho potuto confrontarmi con loro sulle mie paure e aspettative e questo mi è servito molto per capire che non sono e non sarò mai solo!” **Giovanni**

“

In generale è stato tutto bellissimo e ricco di emozioni. Non penso ci sia stato qualche momento che mi è piaciuto maggiormente, sono stati tutti sensazionali.” **Matilde**



**1**

WEP Campus è una piattaforma interattiva che propone attività e contenuti utili ad approfondire la tua destinazione. Qui incontrerai gli *exchange students* che hanno scelto la stessa meta e insieme completerete tutte le tappe che vi avvicinano all'esperienza.



**2**

WEP Challenge è l'evento che si svolge in diverse città d'Italia. Potrai così conoscere studenti e studentesse della tua zona durante una giornata di sfide a squadre. La WEP Tribe si incontra in occasione di questo *urban game* in giro per la città per condividere le emozioni che precedono la partenza.

**Terminata l'Orientation non resta altro che partire!**

# AL TUO RIENTRO LA WEP TRIBE TI ASPETTA!



## AL RIENTRO DALLA TUA ESPERIENZA, CONTINUA A FAR PARTE DELLA WEP TRIBE E FAI UN PASSO IN PIÙ!

### Welcome Back

L'esperienza all'estero non si conclude una volta scesi dall'aereo, ma continua nei mesi successivi quando si affrontano il **reinserimento** nella famiglia, nella scuola e nelle abitudini italiane lasciate qualche mese prima.

Con il Welcome Back, una serie di incontri online per *exchange students* e famiglie, elaboriamo insieme l'esperienza vissuta e diamo alcuni suggerimenti non solo per affrontare lo **shock culturale inverso**, ma anche per prendere coscienza delle competenze acquisite.

Vivere all'estero è un'esperienza importante e profonda: si cambia, si matura e si acquisisce una **nuova consapevolezza di sé e del mondo**. Tra il massimo da quello che hai sperimentato!

“

Diventare una WEP Buddy è stato il passo più logico per me quando sono tornata dal Canada. Incontrare persone che hanno avuto esperienze simili alle mie, poterne parlare liberamente e soprattutto capirsi è stato molto importante! Incontri, presentazioni nelle scuole, diversi eventi... sono tutte occasioni per rivivere la mia esperienza. Far parte della WEP Tribe mi regala momenti divertenti e conviviali tra persone con la mia stessa voglia di scoprire il mondo.” **Francesca, Canada**

# Diventa WEP Buddy



Raccontare le emozioni, le scoperte e gli incontri che hanno caratterizzato il programma all'estero è un'occasione per **continuare a vivere la tua avventura**. Il programma WEP Buddy mira proprio a questo: offrire l'occasione di condividere l'esperienza vissuta nel Paese ospitante e creare una rete di contatti tra gli *exchange students* che hanno casa in tutto il mondo. Un valore aggiunto su cui ogni partecipante WEP può contare.

Essere WEP Buddy ti permette di aiutare gli altri a realizzare i propri sogni. I tuoi consigli e la tua esperienza sono preziosi per chi sta cercando di immaginarsi come sarà la vita all'estero. I racconti che condividerai saranno il loro primo passo verso la vera avventura.

Tantissimi studenti sono coinvolti prima, durante e dopo l'esperienza, tramite **live e contenuti sui nostri canali social**. La tua candidatura è più che benvenuta! Non vediamo l'ora di raccontare la prossima storia.



Se al tuo rientro vuoi partecipare attivamente al programma WEP Buddy e incontrare sempre più *exchange students* con cui restare in contatto, scrivici all'indirizzo [wepbuddy@wep.org](mailto:wepbuddy@wep.org).

# BORSE DI STUDIO E AGEVOLAZIONI WEP

## 142 BORSE DI STUDIO WEP PER MERITO

WEP offre borse di studio con l'intento di **agevolare la partecipazione dei giovani più brillanti**, riducendo le quote a chi lo merita non solo sotto il profilo scolastico, ma anche di motivazione e attitudine verso l'esperienza.

Quest'anno verranno assegnate **142 borse di studio** per l'anno scolastico 2024/2025.

### Le scadenze

Iscrizione al colloquio di idoneità entro il **30 novembre 2023 per le partenze estive 2024** e iscrizione entro il **30 aprile 2024 per le partenze invernali 2025**.

### La graduatoria

La graduatoria verrà comunicata agli interessati via email entro marzo 2024 per le partenze estive e entro ottobre 2024 per le partenze invernali.

## WEP FRIENDS

La **WEP Tribe** è in **continua crescita!** Aiutaci ad aumentare la nostra rete di *exchange students* consigliando WEP ai tuoi amici che ancora non ci conoscono. **Per ogni nuova iscrizione** ricevuta grazie al tuo consiglio avrai una **riduzione** sul costo del tuo programma di **250 €**, il tutto cumulabile con le altre promozioni WEP.

## WEP FIDELITY

Crediamo fortemente nel continuare "a far volare" i nostri ragazzi e per questo premiamo gli studenti e le famiglie che tornano a scegliere WEP.

Hai diritto a uno sconto del 5% fino a un massimo di 250 € sul costo del programma che hai scelto:

- se hai già partecipato a un programma WEP di qualunque genere
- se un tuo familiare stretto (sorella, fratello, genitori) ha fatto un'esperienza con WEP
- se la tua famiglia ha ospitato uno studente internazionale WEP

Se più condizioni precedenti coesistono, lo sconto verrà applicato una sola volta. Lo sconto WEP Fidelity riservato ai nostri studenti affezionati è cumulabile con qualsiasi agevolazione e/o promozione WEP (compresa la borsa di studio WEP) e con la borsa di studio INPS - Programma ITACA (se vincitore di borsa parziale). **Condizioni di applicabilità su [wep.it](http://wep.it)**

## CANCELLAZIONE GRATUITA ISCRIVITI SENZA PENSIERI

Se per motivi scolastici decidi di cancellare la tua iscrizione al programma entro il 15/10, potrai beneficiare di un rimborso totale (compreso il costo del colloquio d'idoneità).



### INVESTIRE IN UN PROGETTO WELFARE

WEP offre l'opportunità di stipulare **convenzioni con aziende, enti pubblici e privati** per permettere a sempre più famiglie di avere accesso a **riduzioni e/o borse di studio per l'anno all'estero dei propri figli grazie ai programmi di welfare**.

Per sapere se la tua azienda è fra quelle convenzionate, o per informazioni su come aderire alla convenzione WEP, puoi inviare un'email a: [aziende@wep.org](mailto:aziende@wep.org).



# PROGRAMMA ITACA



## CHE COS'È IL PROGRAMMA ITACA?

**Un bando di concorso INPS rivolto ai figli di dipendenti e pensionati della pubblica amministrazione.**

Il Programma ITACA è finalizzato a offrire agli studenti "un percorso di mobilità internazionale, di crescita umana, sociale e culturale". Prevede l'**assegnazione di contributi totali o parziali** a studenti della scuola superiore per trascorrere un anno scolastico all'estero, o parte di esso, scegliendo tra destinazioni europee ed extraeuropee. WEP propone **programmi 100% conformi al bando** con la possibilità di personalizzare il proprio pacchetto a seconda dell'importo vinto (eventualmente aggiungendo alcuni servizi).

**Soddisfiamo tutti i requisiti** richiesti e negli anni ci siamo affermati come **principale fornitore** per gli studenti ITACA: possesso dell'autorizzazione allo svolgimento dell'attività di "produzione e organizzazione di viaggi e soggiorni" (licenza), polizza assicurativa RC a garanzia dell'esatto adempimento degli obblighi assunti verso i clienti per l'organizzazione di soggiorni studio all'estero.

La candidatura è da presentare direttamente a INPS; trovi la **data di uscita del bando**, solitamente prevista tra ottobre e novembre, e le procedure necessarie sul sito INPS e sui nostri canali.

Il programma scolastico WEP può essere conforme anche a borse di studio erogate da altri enti istituzionali (es: Regione, Provincia...).  
Contattaci per sapere come procedere.



### L'INCONTRO INFORMATIVO

Il primo passo da fare è informarsi nel dettaglio su come funziona un programma scolastico all'estero e come questo sia collegato al Programma ITACA. Ti consigliamo di contattarci al più presto per un appuntamento conoscitivo e informativo o iscriverti ad un **WEP Talk ITACA** (vedi p. 76); non attendere l'uscita del bando o delle graduatorie, contattaci subito!



### IL COLLOQUIO DI IDONEITÀ

Una volta raccolte tutte le informazioni utili, il passo successivo è il colloquio di idoneità. Ci si può iscrivere direttamente online sul nostro sito.

Attenzione: non aspettare le scadenze del bando, **riserva subito il tuo posto**; i pagamenti seguenti saranno per te dilazionati secondo modalità studiate appositamente da WEP per i candidati alle borse di studio ITACA.



### I DOCUMENTI

Superato il colloquio di idoneità, i candidati dovranno iniziare a **preparare i documenti** che saranno poi trasmessi da WEP all'estero per l'iscrizione a scuola e la ricerca della famiglia ospitante. Ti forniremo infine il contratto da inoltrare a INPS per confermare la tua candidatura.



### IL CONTRATTO E LE SCADENZE

Il contratto, le scadenze e le procedure sono preparate appositamente per facilitare il percorso di iscrizione dei candidati al **Programma ITACA 2023/2024**.

## LE PROCEDURE INPS PER IL BANDO ITACA

- Essere in possesso dello SPID
- Presenta la domanda sul sito INPS
- Contatta WEP
- Controlla le graduatorie
- Carica sul portale INPS il contratto WEP e la dichiarazione di presa d'atto della tua scuola



# QUALE PROGRAMMA SCEGLIERE?



Programma

EXCHANGE



Programma

EXCHANGE +



CARATTERISTICHE

È rivolto a chi mira all'idea dello **scambio culturale** e che è dotato di spirito di adattamento, maturità e flessibilità. L'Exchange è la formula più autentica e arricchente dal punto di vista umano, interculturale e linguistico.

È la formula che permette di esprimere una **preferenza sullo stato o sull'area**. L'Exchange + è disponibile solo per gli **Stati Uniti**, la **Gran Bretagna** e la **Spagna** e non permette altri tipi di selezione, quali sport o possibilità di diploma.



DESTINAZIONI

17 Paesi: Stati Uniti, Gran Bretagna, Sudafrica, Irlanda, Australia, Germania, Francia...

9 Stati per gli Stati Uniti, 3 aree per la Gran Bretagna e 2 aree per la Spagna



DURATA

Da 8 settimane ad anno scolastico (a seconda del Paese scelto)

Da semestre ad anno scolastico



QUANDO SI PARTE

2°, 3° o 4° anno di scuola superiore (alcune destinazioni offrono anche programmi durante l'estate)

2°, 3° o 4° anno di scuola superiore



SISTEMAZIONE

Famiglia ospitante volontaria o con possibile rimborso spese

Famiglia ospitante volontaria o con possibile rimborso spese

“ È stata un'esperienza piena di emozioni, alte e basse, che mi hanno fatto crescere e mi hanno dato la possibilità di conoscere parti di me che non sapevo esistessero.”  
**Gaia, Canada**



Programma  
**Flex**



Programma  
**Residence**

Una formula più flessibile che permette di organizzare l'**esperienza all'estero su misura**, partendo dalle preferenze accademiche, dalla scelta dell'area geografica e dagli interessi sportivi dello studente.

È un'occasione di crescita, un mettersi alla prova in un contesto multilinguistico e culturale. La vita in residence richiede **forte spirito di adattamento**, di condivisione e di indipendenza. Le faccende domestiche in alcune destinazioni dovranno essere svolte autonomamente, tra cui la preparazione dei pasti e il bucato.

CARATTERISTICHE



10 Paesi: Stati Uniti, Canada, Gran Bretagna, Irlanda, Australia, Nuova Zelanda, Germania, Spagna, Francia, Sudafrica

3 Paesi: Gran Bretagna, Francia e Stati Uniti

DESTINAZIONI



Da 8 settimane ad anno scolastico (a seconda del Paese scelto)

Da trimestre ad anno scolastico (a seconda del Paese scelto)

DURATA



2°, 3° o 4° anno di scuola superiore (alcune destinazioni offrono anche programmi durante l'estate)

2°, 3° o 4° anno di scuola superiore

QUANDO SI PARTE



Famiglia ospitante con rimborso spese

Residence scolastico (in alcuni casi è prevista l'ospitalità in famiglia durante il weekend)

SISTEMAZIONE



# DA SAPERE



## COSTI CHIARI E TRASPARENTI

Offriamo la massima qualità a un costo contenuto. I programmi comprendono il **volo aereo** (fatta eccezione per le destinazioni europee, per le quali il volo è compreso solo se vincitori della borsa ITACA, secondo le modalità del bando scorso 2022-2023) e l'**assicurazione infortuni e malattie**.

Potrai conoscere la quota esatta e aggiornata del tuo programma consultando il nostro sito [wep.it](http://wep.it). Nel momento in cui ti iscrivi al colloquio di idoneità al programma **blocchi il prezzo** che trovi sul sito e lo stesso verrà riportato sul contratto. Ti garantiamo infatti che l'importo indicato sul contratto non subirà successivi adeguamenti valutari. Le quote riportate nel presente catalogo (vedi p. 72) sono calcolate in base al cambio del 7 agosto 2023.



## ETÀ E REQUISITI

Per i programmi scolastici molti Paesi impongono un limite di età. Assicuratevi di leggere con attenzione i requisiti di ogni programma.



## CONSULENZA

I nostri *Educational Advisor* sono a disposizione per darti ulteriori informazioni sulle destinazioni e aiutarti a scegliere tra i nostri programmi. Puoi fissare un appuntamento per un confronto e progettare insieme la tua grande avventura. Puoi consultare il nostro calendario di incontri, in ufficio e online, su [wep.it](http://wep.it).



## DURATA

A seconda delle destinazioni e dei diversi sistemi scolastici, un anno scolastico varia dai 9 agli 11 mesi, ma generalmente dura 10 mesi. Un semestre scolastico dai 4 ai 5 mesi, mentre un trimestre scolastico dura dalle 9 alle 14 settimane (fatta eccezione per il programma trimestrale in Gran Bretagna, che può durare fino a 18 settimane). Un bimestre scolastico dura dalle 7 alle 8 settimane.



## POSTI LIMITATI

Il numero di posti per alcune destinazioni e programmi è limitato. In caso di raggiungimento del numero massimo, le iscrizioni si chiuderanno prima della data riportata sulle pagine descrittive, che seguono, sui singoli Paesi.





# Le DESTINAZIONI

## INDICE

- 18 STATI UNITI
- 28 CANADA
- 36 AUSTRALIA
- 42 NUOVA ZELANDA
- 46 SUDAFRICA
- 48 GRAN BRETAGNA
- 52 IRLANDA
- 56 FRANCIA
- 59 BELGIO
- 60 GERMANIA
- 64 DANIMARCA
- 65 NORVEGIA
- 65 SVEZIA
- 66 SPAGNA
- 69 ARGENTINA
- 70 GIAPPONE



# STATI UNITI

- P.22  PROGRAMMA **EXCHANGE**
- P.23  PROGRAMMA **EXCHANGE +**
- P.24  PROGRAMMA **FLEX**
-  PROGRAMMA **FLEX BASIC** SU [WEP.IT](#)
-  PROGRAMMA **RESIDENCE** SU [WEP.IT](#)

## INCLUSO NELLA QUOTA WEP

- Biglietto aereo A/R
- Assicurazione medica (malattie, incidenti, infortuni)
- Assicurazione responsabilità civile
- Assicurazione bagaglio
- Assistenza 24h/24

“

Questo anno all'estero è stato una marea di emozioni diverse. Sono grata a me stessa e ai miei genitori per aver reso questa esperienza possibile. Sono cresciuta davvero molto.” **Sofia**





## IL PAESE

La vita negli Stati Uniti è un'esperienza **incredibilmente varia**. Dalla frenesia delle grandi città come New York e Los Angeles alla tranquilla serenità delle piccole città e delle zone rurali, ce n'è per tutti i gusti. La storia, la cultura e la geografia del Paese hanno un ruolo importante nella vita di coloro che chiamano gli Stati Uniti casa, e presto sarà così per te! Non importa in quale Stato o città ti troverai, c'è sempre qualcosa di nuovo da scoprire ed esplorare.

Gli Stati Uniti sono anche un **crogiolo di culture e tradizioni**. Che si tratti di cibo, musica o arte, c'è contaminazione da tutto il mondo. Questo ha portato a una società dinamica e vibrante in continua evoluzione. Gli americani, in generale, sono fieri e patriottici e non mancheranno di introdurti alla vera American Way of Life. Un orgoglio che si può facilmente intuire dall'inno americano trasmesso all'inizio delle lezioni, dalle bandiere issate nei giardini di quasi tutte le abitazioni e durante il 4 luglio, un vero e proprio evento oltre che una festa nazionale. Quello che apprezzerai di più è la sincera accoglienza delle famiglie, il **coinvolgente sistema scolastico** e la diversità dei paesaggi di una nazione che conta ben sei diversi fusi orari.

La **vita negli USA** è molto diversa dalla nostra: vivere come un americano non sarà sempre facile e ci vorranno alcune settimane di adattamento. L'importante è arrivare con spirito aperto e senza pregiudizi!



## LA SCUOLA

La scuola negli Stati Uniti è una parte essenziale del sistema educativo del Paese. È il luogo in cui gli *exchange students* come te trascorrono una parte significativa della loro giornata studiando e partecipando a tante attività. Sulla base dell'offerta didattica della tua scuola americana, potrai **personalizzare il tuo piano di studi** secondo gusti e aspirazioni. Sarà l'occasione per sperimentare lezioni che non esistono in Italia o scoprire quale percorso intraprendere all'università con corsi più specifici.

Gli Stati Uniti compaiono in film e serie tv e alcune di queste iconiche immagini faranno parte dei tuoi ricordi: lo *school bus* giallo, gli armadietti, il *prom* (ballo di fine anno), i club e le partite delle squadre della scuola.

La scelta è molto varia anche per attività sportive, culturali e sociali – alcune di queste potrebbero essere conformi ai PCTO, se la tua scuola italiana è d'accordo.

Ma quando partecipare a tutte queste iniziative? Il pomeriggio è dedicato agli sport e ai club; ce n'è per tutti i gusti ed è un ottimo modo per fare amicizia in poco tempo. Ricorda: tu arrivi in America come "quella persona nuova", ma non durerà per tanto, metti da parte la timidezza e **fai il primo passo!** Ti piace il basket? Entra nella squadra. Non c'è il tuo sport, provane uno nuovo.

Vivi al meglio questa avventura e in cambio ti darà tante emozioni.

### Giornata tipo negli Stati Uniti

Diciamo sempre di non farsi aspettative perché ogni situazione all'estero, anche la più semplice, può darti tanto. Tuttavia è bene farsi un'idea di come potrebbe essere una tua giornata tipo a scuola.

In America ci si sveglia molto presto, in alcuni casi potresti persino avere gli allenamenti prima di sentire la prima campanella. Ogni giorno si ripetono le stesse materie, avrai modo di approfondirle al meglio; non ti preoccupare la mole di studio negli States è diversa da quella italiana ed è preferito l'**approccio pratico**. Potresti quindi iniziare con un'ora di storia americana, continuare con inglese, fisica, fotografia e finire con scrittura creativa.

Quasi tutte le materie cambiano di semestre in semestre, tranne quelle più corpose che ti accompagneranno fino alla fine dell'anno. Nel pomeriggio, **libero sfogo alla creatività** con club e allenamenti!



### Esempi di materie scolastiche

(variabili a seconda delle scuole)

Architettura, sociologia, francese, spagnolo, tedesco, astronomia, multimedia, fotografia, teatro, fisica, scrittura creativa, psicologia, *public speech*, business, disegno, pittura, *interior design*, ceramica, fashion, orchestra, coro, danza, arti visive, giornalismo, economia domestica, letteratura moderna, poesia, chimica, geologia, oceanografia, giardinaggio, nutrizione...

“L'anno all'estero in America è amici, famiglia, cibo e tantissime esperienze. L'unico consiglio che mi sento di dare? Mai dire di no. Tornerete cambiati, nuove persone più consapevoli e pronte a scoprire il mondo più di prima.” **Adele**





## TRE GIORNI INDIMENTICABILI A NEW YORK



### MINISTAY A NEW YORK [\*]

(programma esempio, suscettibile di variazioni)

GIORNO 1

- Arrivo
- Visita a Jersey Gardens Discount (se il tempo lo permette)
- Visita a Times Square
- Cena libera
- Trasferimento in hotel

GIORNO 2

- Colazione in hotel
- Visita a Grand Central Station
- Vista dal Top of the Rock
- Walking tour della Fifth Avenue
- Passeggiata al Time-Warner Building
- Pranzo libero
- Tour sul fiume attorno alla Statua della Libertà
- Giro in bus a Central Park
- Cena @ Bubba Gump Restaurant

GIORNO 3

- Passeggiata sulla High Line
- Flatiron Building
- Chinatown e Little Italy
- Passeggiata sul Ponte di Brooklyn
- Visita al 9/11 Memorial
- Pranzo libero
- Giro in bus a Greenwich Village/Soho
- Cena @ Hard Rock Café
- Ritorno in hotel per un incontro pre-partenza

GIORNO 4

- Trasferimento in aeroporto

Prima di iniziare il programma scolastico vero e proprio hai l'opportunità di prendere parte al Ministay a New York, un **tour di tre fantastici giorni** con gli altri studenti WEP che come te hanno deciso di partire per la stessa straordinaria esperienza. È un'occasione unica per ritrovare le amicizie nate durante l'Orientation, per conoscere nuovi ragazzi e per **condividere l'emozione della partenza**.

Il **Ministay è facoltativo** e non incluso nella quota del programma.

Il **gruppo** è composto da studenti italiani, belgi, francesi e spagnoli ed è sempre **accompagnato dallo staff WEP**.

Il soggiorno comprende tutti gli spostamenti in autobus privato, biglietti di ingresso per le visite in programma, hotel con pasti come da programma, accoglienza in aeroporto all'arrivo e assistenza all'aeroporto per la partenza verso la destinazione finale.

Il Ministay è disponibile per chi è iscritto a un **programma scolastico in USA con partenza estiva** (tra fine luglio e fine agosto). Nel caso in cui la scuola americana richiedesse la presenza dello studente entro una data incompatibile con il soggiorno a New York, WEP ha l'obbligo di rispettare questa necessità e rimborserà la quota versata per il Ministay.

*(\*) In caso di circostanze impreviste al di fuori del nostro controllo, potremmo non essere in grado di organizzare il Ministay.*

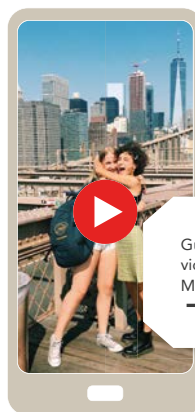

Guarda il video del Ministay



# IL PROGRAMMA EXCHANGE NEGLI STATI UNITI IN CIFRE...

## In quale Stato hanno vissuto la loro esperienza?

2018 ▶ 2023

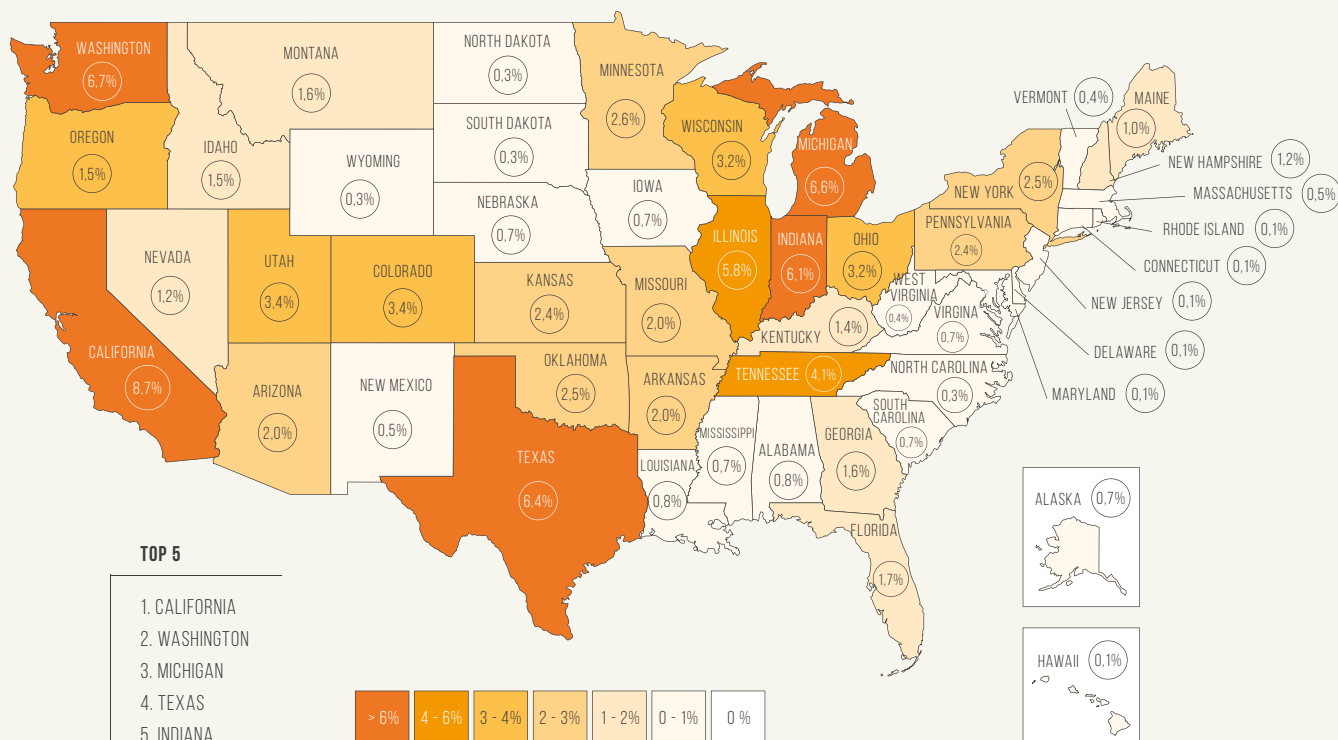

## Le famiglie ospitanti

2018 ▶ 2023

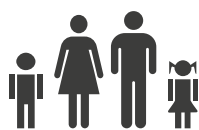

**81%**  
DELLE FAMIGLIE  
HA FIGLI



**88%**  
DELLE FAMIGLIE  
HA ANIMALI  
DOMESTICI



**26%** DOUBLE  
PLACEMENT

Condividi l'esperienza con un altro exchange student, di diversa nazionalità, per preservare l'apprendimento dell'inglese.



**15%** CAMERA  
CONDIVISA

## QUANDO ARRIVA LA FAMIGLIA

DA 6 MESI A 15 GIORNI  
PRIMA DELLA PARTENZA **85%**

MENO DI 15 GIORNI  
PRIMA DELLA PARTENZA **15%**



## PROGRAMMA EXCHANGE

### STATI UNITI

Il programma Exchange prevede la sistemazione in **famiglie ospitanti volontarie** e l'iscrizione alla **scuola superiore locale**. Tutti gli *Exchange Programs* sono regolati dal Dipartimento di Stato Americano, che fornisce le linee guida sui criteri di inserimento nelle scuole, o di selezione e preparazione delle famiglie e degli studenti. I ragazzi che scelgono questo programma danno quindi vita a un vero **scambio culturale** e per questo vengono accolti negli Stati Uniti grazie a un visto di tipo J1 (*Exchange Visitor Program*).

Scegliendo il programma Exchange lo studente avrà la certezza di vivere la sua esperienza negli Stati Uniti con una **famiglia** e una **scuola** e, essendo questi gli elementi principali del programma di scambio, **non** è possibile esprimere **preferenze sulla località** dove trascorrere il soggiorno o **sulla composizione famigliare**, né

avere la garanzia di praticare **sport particolari** o frequentare **materie specifiche**: questi saranno noti solo al momento dell'inserimento a scuola e dipenderanno dall'offerta formativa ed extracurriculare della scuola assegnata.

Le famiglie americane che ospitano i nostri *exchange students* sono, come detto, volontarie; non ricevono quindi alcun compenso per la loro ospitalità e possono scegliere lo studente con cui desiderano vivere l'esperienza di accoglienza. Le *host families* sono distribuite su tutto il territorio, **normalmente in piccoli centri**, dove si trova la maggioranza della popolazione e dove è più frequente essere interessati all'ospitalità. I piccoli paesi, se da un lato spaventano i nostri ragazzi spesso abituati alla vita di città, in realtà li agevolano nell'inserimento e nella costruzione delle nuove amicizie.

Le famiglie hanno **composizione varia** e vengono selezionate senza preclusione di etnia, religione, livello economico e sociale o credo religioso, pur dovendo tutte rispettare gli standard indicati dalle autorità statunitensi. Spesso ci viene chiesto perché una famiglia decida di ospitare: un elemento che le accomuna è la **curiosità di incontrare e scoprire un'altra cultura** tramite qualcuno che presto si trasforma in un membro della famiglia dando vita a una profonda amicizia che durerà per sempre.

A ogni *exchange student* viene assegnata la **scuola di zona** della famiglia ospitante indipendentemente dalla tipologia di scuola di provenienza; non esistono indirizzi diversi, ma avrai la possibilità di scegliere le materie preferite tra quelle disponibili una volta sul posto o in alcuni casi prima di partire per l'America.

#### ETÀ

Avere minimo **15 anni** e massimo **18 anni e mezzo** al momento della partenza

#### CONDIZIONI

- **Risultati scolastici buoni**
- **Non aver ripetuto il 2° o il 3° anno**
- **Almeno due anni di studio dell'inglese**
- **Superare un test di inglese**
- **Essere non fumatori**
- Alla luce di qualsiasi **allergia, esigenza alimentare o patologia** è necessario il confronto con il partner estero
- Effettuare tutte le **vaccinazioni obbligatorie** previste per gli Stati Uniti

#### SISTEMAZIONE

In famiglia ospitante volontaria

#### DURATA

ANNO SCOLASTICO

I SEMESTRE

II SEMESTRE

#### PARTENZA

Fine luglio/inizio settembre

Fine luglio/inizio settembre

Fine dicembre/gennaio

#### RITORNO

Fine maggio/giugno

Fine dicembre/gennaio

Fine maggio/giugno

#### SCADENZA ISCRIZIONI (salvo esaurimento posti)

15 marzo 2024

15 marzo 2024

15 settembre 2024

#### QUOTE

**13.600 €**

**12.600 €**

**12.600 €**

Quote "tutto compreso", sono inclusi volo A/R e assicurazione, vedi p. 73.



“ Mi sono trovata di fronte ad ostacoli che ho superato da sola crescendo e diventando la donna forte che sono ora. Sono emozioni che mi porterò dentro al cuore per sempre. Rifarei tutto da capo, non cambiando nemmeno una virgola.” **Noemi**



## PROGRAMMA EXCHANGE +

### STATI UNITI

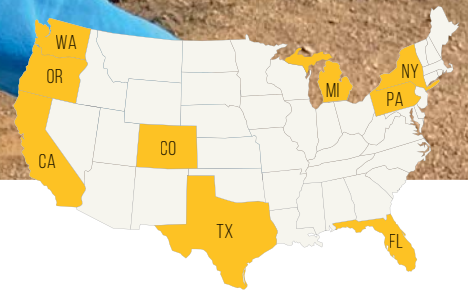

Il programma Exchange + prevede la sistemazione in **famiglie ospitanti volontarie** e l'iscrizione alla **scuola superiore locale**. Tutti gli *Exchange Programs* sono regolati dal Dipartimento di Stato Americano che fornisce le linee guida sui criteri di inserimento nelle scuole o di selezione e preparazione delle famiglie e degli studenti.

I ragazzi che scelgono questo programma danno quindi vita a un **vero scambio culturale** e per questo vengono accolti negli Stati Uniti grazie a un visto di tipo J1 (*Exchange Visitor Program*).

Con il programma **Exchange + è possibile indicare uno Stato** in cui si desidererebbe trascorrere il periodo di studio negli Stati Uniti. Questa formula permette di individuare uno dei seguenti Stati:

California, Colorado, Florida, Michigan, New York State, Oregon, Pennsylvania, Texas o Washington.

Questi nove Stati si distinguono per clima, caratteristiche geografiche, storia e rappresentano tutti delle ottime scelte per il proprio programma all'estero. Indicare lo Stato con largo anticipo aumenta le possibilità di confermare una famiglia ospitante nell'area desiderata e una scuola che accolga lo studente durante la sua esperienza.

Come per il programma Exchange, **non** è possibile esprimere una preferenza **sulla composizione familiare**, né avere la garanzia di praticare **sport particolari** o frequentare **materie specifiche**: questi saranno noti solo al momento dell'inserimento a scuola e dipenderanno dall'offerta formativa

ed extracurriculare della scuola assegnata.

WEP farà il possibile per soddisfare la preferenza espressa. Se non dovesse essere soddisfatta la preferenza dello Stato, WEP restituirà la differenza versata per il programma Exchange + e lo studente potrà quindi continuare l'esperienza come programma Exchange, aperto ad essere accolto in un qualsiasi altro Stato americano (vedi dettagli a p. 17).

#### ETÀ

Avere minimo **15 anni** e massimo **18 anni e mezzo** al momento della partenza

#### CONDIZIONI

- **Risultati scolastici ottimi**
- **Non aver ripetuto il 2° o il 3° anno**
- **Almeno due anni** di studio dell'inglese
- **Superare un test di inglese**
- Essere **non fumatori**
- Alla luce di qualsiasi **allergia, esigenza alimentare o patologia** è necessario il confronto con il partner estero
- Effettuare tutte le **vaccinazioni obbligatorie** previste per gli Stati Uniti



#### SISTEMAZIONE

In famiglia ospitante volontaria

#### OPZIONI DISPONIBILI

**Preferenza per uno dei seguenti Stati:** California, Colorado, Florida, Michigan, New York State, Oregon, Pennsylvania, Texas o Washington

#### DURATA

#### ANNO SCOLASTICO

#### I SEMESTRE

#### PARTENZA

Fine luglio/inizio settembre

Fine luglio/inizio settembre

#### RITORNO

Fine maggio/giugno

Fine dicembre/gennaio

#### SCADENZA ISCRIZIONI (salvo esaurimento posti)

15 marzo 2024

15 marzo 2024





#### QUOTE

Consultare il sito per le quote di ogni stato

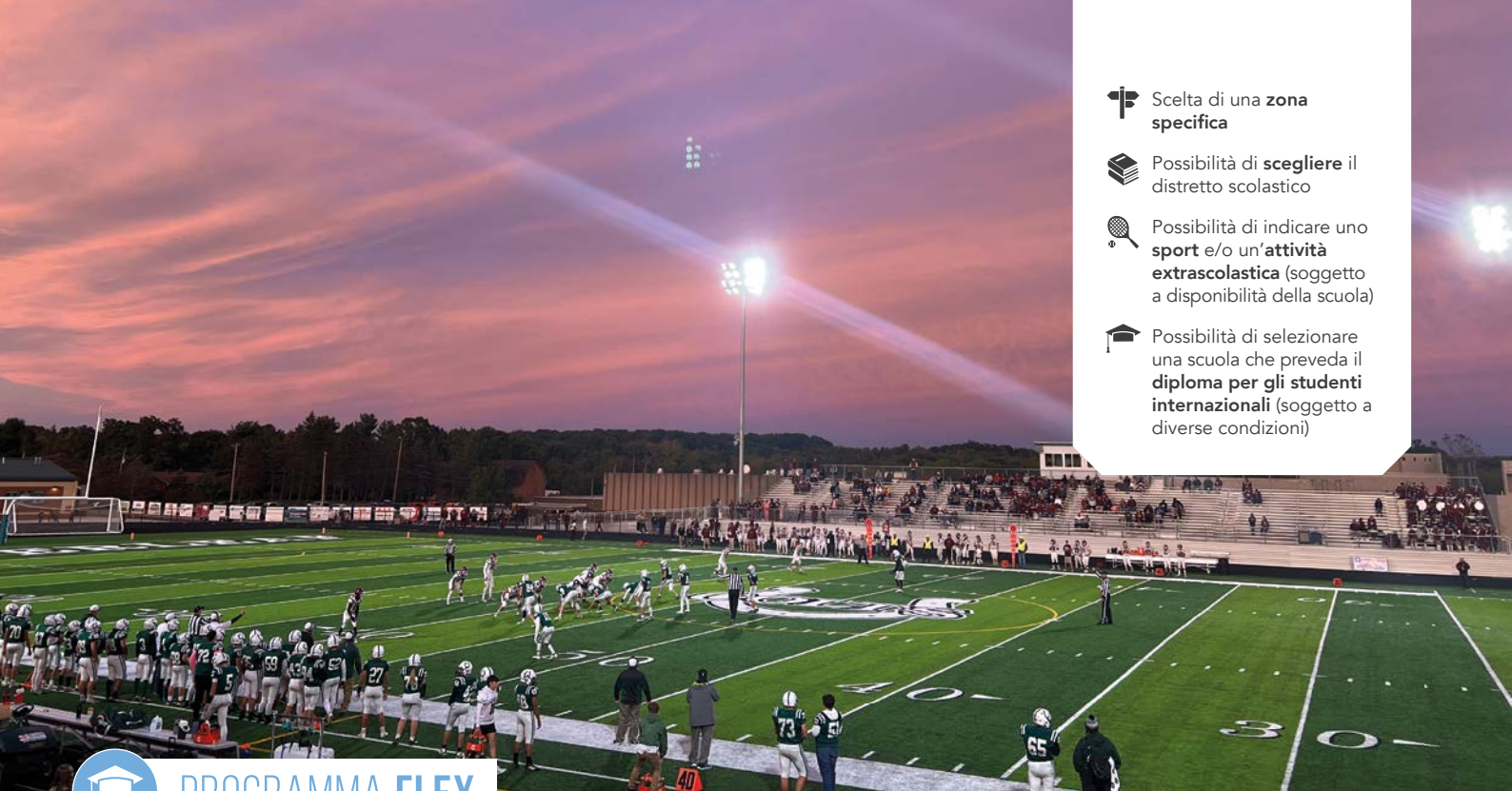
Quote "tutto compreso", sono inclusi volo A/R e assicurazione, vedi p. 73.





-  Scelta di una **zona specifica**
-  Possibilità di **scegliere** il distretto scolastico
-  Possibilità di indicare uno **sport** e/o un'**attività extrascolastica** (soggetto a disponibilità della scuola)
-  Possibilità di selezionare una scuola che preveda il **diploma per gli studenti internazionali** (soggetto a diverse condizioni)



## PROGRAMMA FLEX

### STATI UNITI

Il programma Flex negli Stati Uniti prevede la frequenza di una scuola superiore tra quelle presenti nei **distretti scolastici con cui WEP collabora da diversi anni**.

Dopo un'accurata analisi delle tue richieste i nostri *advisors* ti proporranno le soluzioni che per esperienza riteniamo possano rispondere alle tue esigenze, in termini di offerta formativa, sport praticabili, attività extracurricolari, possibilità di ottenere il diploma a fine anno.

Potrai scegliere la scuola specifica, l'area o il distretto scolastico; la sistemazione sarà garantita presso una famiglia ospitante che risiede nella circoscrizione del distretto scolastico. I distretti presso i quali potrai essere iscritto sono numerosi e si trovano in **vari Stati**, su tutto il territorio americano.

Sarà compito dei nostri referenti locali iscriverti presso la scuola superiore che meglio risponde alle tue necessità, in base alla disponibilità al momento del ricevimento della tua documentazione completa. L'invio con ampio anticipo dei documenti al nostro corrispondente permetterà di avere maggiori possibilità di confermare la tua preferenza.

Le **famiglie** sono **selezionate** dai partner in loco che rimangono a disposizione dei ragazzi durante il soggiorno.

A differenza dei programmi Exchange, le scuole dove vengono iscritti i ragazzi ricevono il **pagamento delle tasse scolastiche** e le **famiglie un rimborso spese**, pur rispondendo ai medesimi criteri di affidabilità delle famiglie volontarie. I ragazzi vengono accolti con un visto per studenti di tipo F1 (*Academic Studies*).

“Entusiasmante, frenetica e indimenticabile. Questi mesi rimarranno impressi nella mia vita e ne farò tesoro per il mio futuro. È stata un'esperienza che mi ha davvero cambiato la vita, mi sento una persona completamente diversa da quando sono partita. Non è qualcosa di spiegabile fin quando non lo si prova. La consiglio a chiunque voglia trovare la propria strada” **Alice**



#### ETÀ

Avere minimo **15 anni** e massimo **19 anni** al momento della partenza

#### CONDIZIONI

- **Risultati scolastici soddisfacenti**
- Almeno **due anni** di studio dell'**inglese**
- **Superare un test di inglese**
- Essere **non fumatori**
- Alla luce di qualsiasi **allergia, esigenza alimentare o patologia** è necessario il confronto con il partner estero
- Effettuare tutte le **vaccinazioni obbligatorie** previste per gli Stati Uniti

#### SISTEMAZIONE

In famiglia ospitante con rimborso spese

#### OPZIONI DISPONIBILI

Scelta del **distretto** e **preferenza per materie o disciplina sportiva/artistica**

#### DURATA

**ANNO SCOLASTICO**

**I SEMESTRE**

**II SEMESTRE**

#### PARTENZA

Fine luglio/inizio settembre

Fine luglio/inizio settembre

Fine dicembre/gennaio

#### RITORNO

Fine maggio/giugno

Fine dicembre/gennaio

Fine maggio/giugno

#### SCADENZA ISCRIZIONI

(salvo esaurimento posti)

30 aprile 2024

30 aprile 2024

31 ottobre 2024

#### QUOTE

Consultare il sito per le quote di ogni scuola

Quote "tutto compreso", sono inclusi volo A/R e assicurazione, vedi p. 73.



## ALCUNI ESEMPI DI SCUOLE E DISTRETTI DISPONIBILI

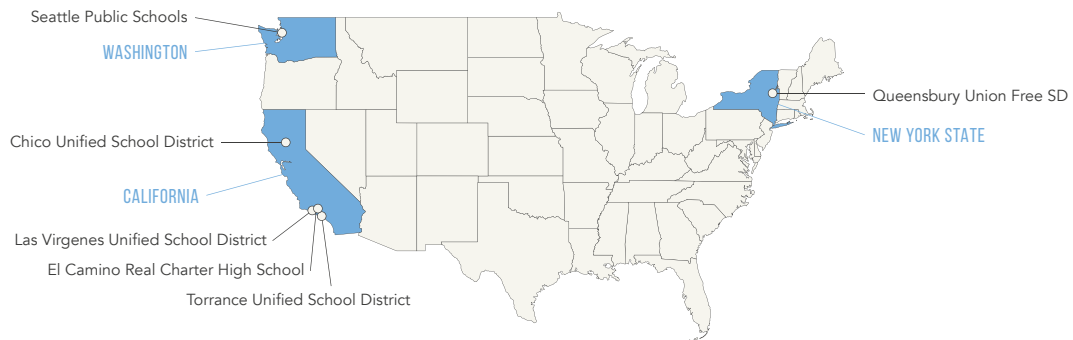

### CALIFORNIA

La California è uno Stato sulla costa occidentale degli Stati Uniti, noto per le sue bellissime spiagge, il clima soleggiato e la multiculturalità. È **polo di tecnologia, intrattenimento e innovazione**, con la Silicon Valley e Hollywood situate nello Stato, oltre che sede di università di fama mondiale come Stanford, UC Berkeley e UCLA. La California è una destinazione ideale per chi è **in cerca di avventura e crescita personale**.



#### CHICO UNIFIED SCHOOL DISTRICT

- Tanti sport tra cui scegliere a seconda della stagione: tennis, hockey su prato, nuoto, golf...
- Due scuole superiori e uno spirito scolastico contagioso
- Classi di governo americano, economia, storia mondiale...



#### EL CAMINO REAL CHARTER HIGH SCHOOL

- Corsi di produzione cinematografica, e giornalismo broadcast
- Corsi di francese e spagnolo
- Tantissimi sport a seconda della stagione quali: pallanuoto, calcio, football, basket, lacrosse...

#### LAS VIRGENES UNIFIED SCHOOL DISTRICT

- Si trova nella San Fernando Valley dimora di molti personaggi famosi
- Corsi di letteratura inglese, geometria, robotica, chimica...
- Programmi di arti performative e musicali



#### TORRANCE UNIFIED SCHOOL DISTRICT

- Quattro scuole superiori di recente fondazione
- La Torrance High School ha un teatro a disposizione degli studenti!
- Particolare attenzione alle lingue: giapponese, spagnolo e coreano



### WASHINGTON

Lo Stato di Washington vanta **paesaggi mozzafiato**, tra cui il Monte Rainier e le Montagne Olimpiche. Come *exchange student* potrai esplorare la ricca storia dello Stato, compresi i suoi legami con i **nativi americani** e la spedizione di Lewis e Clark.



#### SEATTLE PUBLIC SCHOOLS

- Classi di spagnolo, francese e giapponese, algebra finanziaria, fisica, chimica, performing arts...
- Grande attenzione alla musica: coro, orchestra, jazz...
- Oltre 45.000 studenti

### NEW YORK STATE

Lo **Stato di New York** ospita una delle città più iconiche al mondo: New York City. La sua stretta vicinanza con cinque Stati americani e due canadesi, Ontario e Quebec, lo rende un punto strategico per esplorare i dintorni e godersi la natura circostante, ricca di laghi e spiagge.

#### QUEENSBURY UNION FREE SD

- Tantissimi club: astronomia, botanica, cucina, robotica...
- A un'ora da Albany e a tre ore da New York
- Offre numerosi servizi: piscina, campi sportivi, campo da tennis...



Ci sono altre scuole sul sito [wep.it](http://wep.it)

I nostri *educational advisors* ti aiuteranno nella scelta, trovando la scuola più adatta a te! Contattaci per avere più informazioni.

## ALCUNI ESEMPI DI SCUOLE E DISTRETTI DISPONIBILI

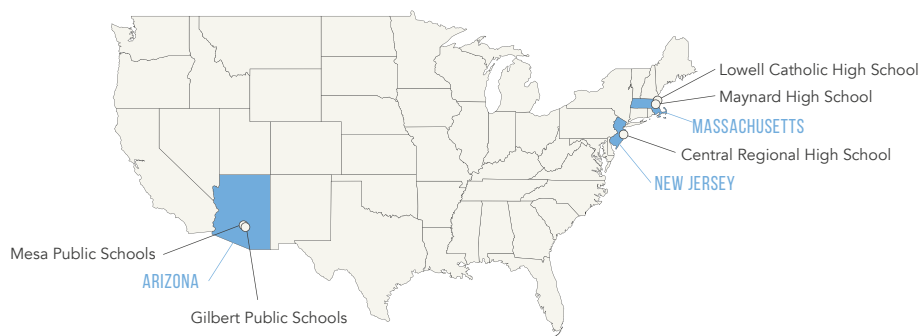

### ARIZONA

L'Arizona è uno Stato desertico, noto per il suo **clima caldo e soleggiato**. Vanta una ricca cultura e storia dei **nativi americani**, oltre a paesaggi naturali mozzafiato come il Grand Canyon, le rocce rosse di Sedona e il deserto di Sonora.



#### GILBERT PUBLIC SCHOOLS DISTRICT

- Nell'area metropolitana di Phoenix
- Club artistici: arte e design, ceramica, *cartooning*, disegno, arte 3D...
- Corsi di matematica, finanza, statistica...

#### MESA PUBLIC SCHOOLS

- Corsi di biologia, chimica, scienze della terra e tanti laboratori a disposizione
- Scienze sociali: geografia, psicologia dello sport, governo americano...
- Club musicali: band, orchestra, coro...



### MASSACHUSETTS

Il Massachusetts è famoso per le sue prestigiose università e la **vivace cultura**. Lasciati conquistare dai deliziosi frutti di mare per cui lo Stato è noto e buttati alla scoperta di sport acquatici, escursionismo e sci. Il Massachusetts è una destinazione perfetta per chi cerca un **equilibrio tra eccellenza accademica ed esperienze culturali**.

#### MAYNARD HIGH SCHOOL

- Campus immerso nel verde
- Tanti sport a seconda della stagione: hockey, football, golf, calcio...
- Disponibile servizio di consulenza scolastica



#### LOWELL CATHOLIC HIGH SCHOOL

- A mezz'ora dal centro di Boston
- Corsi di informatica, fisica, scienze ambientali, psicologia, letteratura...
- Corsi artistici di scultura, fotografia, teatro...

### NEW JERSEY

Il New Jersey è una gemma nascosta sulla costa orientale degli Stati Uniti che ti offrirà un'esperienza unica. Conosciuto come *Garden State*, il New Jersey vanta spiagge bellissime, foreste e città vivaci come Newark e Jersey City. **Culla della rivoluzione**, è anche il luogo di nascita di Thomas Edison.



#### CENTRAL REGIONAL HIGH SCHOOL

- Programmi d'eccellenza e staff altamente qualificato
- Corsi di *public speaking*, pubblicità, comunicazione...
- Corsi di CAD, comunicazione visiva e grafica, architettura, tecnologia



Ci sono altre scuole sul sito [wep.it](http://wep.it)

I nostri *educational advisors* ti aiuteranno nella scelta, trovando la scuola più adatta a te! Contattaci per avere più informazioni.

## ALCUNI ESEMPI DI SCUOLE E DISTRETTI DISPONIBILI

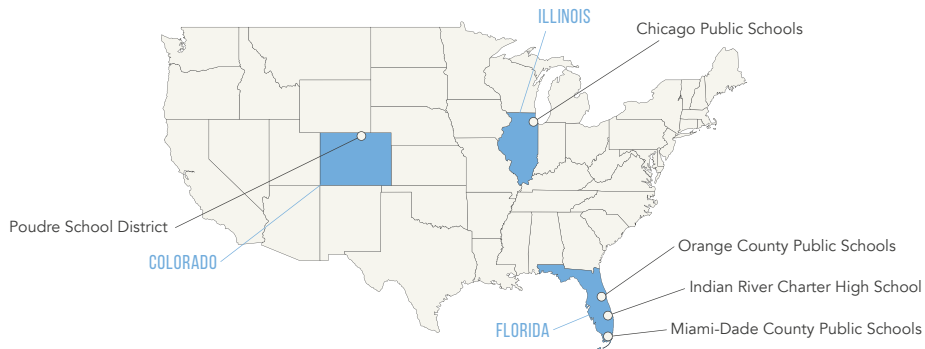

### COLORADO

Il Colorado è caratterizzato nella zona occidentale da alte montagne ricoperte di foreste e in parte abitate, con ampi parchi e grandi laghi, nella zona orientale da vaste pianure. Vanta anche una **vivace scena culturale** con città che offrono molti musei, gallerie d'arte e locali musicali di rilievo.

#### POUDRE SCHOOL DISTRICT

- Educazione musicale: percussioni, coro, ukulele, *songwriting*...
- Scienze sociali: attualità, servizi alla comunità, storia americana...
- Lezioni pratiche di *stop motion*, *video editing*...



### ILLINOIS

Sulle rive del lago Michigan, la bellissima Chicago vive a 100 miglia all'ora. Rinomata per la sua architettura, i suoi panorami mozzafiato, le sue notevoli **offerte artistiche e culturali** e i suoi numerosi spazi verdi, Chicago è oggi una delle città americane più dinamiche.

#### CHICAGO PUBLIC SCHOOLS

- Materie artistiche: scultura, fotografia, animazione, disegno e pittura...
- Arti performative: Teatro, film, *broadcasting*, *play-writing*...
- Corsi di matematica a più livelli



### FLORIDA

In Florida, *The Sunshine State*, non mancano spiagge, vegetazione rigogliosa e i suoi **parchi a tema**, famosi in tutto il mondo. È la destinazione ideale per chi ama il caldo e le attività all'aperto.

#### ORANGE COUNTY PUBLIC SCHOOLS

- Tra i primi 25 distretti degli Stati Uniti
- Club: spagnolo, videogame, dibattito, scacchi...
- Sport a seconda della stagione: lacrosse, cheerleading, bowling, sollevamento pesi...

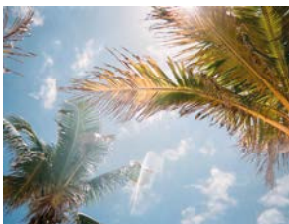

#### INDIAN RIVER CHARTER HIGH SCHOOL

- Golf a livello agonistico
- Corsi di psicologia, storia mondiale, governo americano...
- Corsi di canto, teatro, recitazione, orchestra...

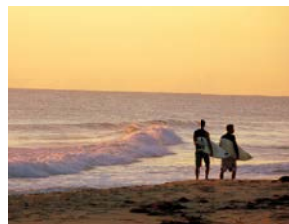

#### MIAMI-DADE COUNTY PUBLIC SCHOOLS

- Attrezzature e aule moderne e club d'ingegneria
- Club artistici: fotografia, *digital media*, teoria della musica, *film-making*...
- Sport a seconda della stagione: cross country, bowling, softball, wrestling, atletica...



Ci sono altre scuole sul sito [wep.it](http://wep.it)

I nostri *educational advisors* ti aiuteranno nella scelta, trovando la scuola più adatta a te! Contattaci per avere più informazioni.

# CANADA

P.31  PROGRAMMA FLEX

“

La mia esperienza è stata diversa da quello che mi aspettavo ma ugualmente fantastica. Ho imparato a conoscere me stessa e ad affrontare problemi e situazioni di svariato genere. Mi porterò quest'anno all'estero per sempre nel cuore e la sua fine segna solo l'inizio di altre avventure.” **Camilla**

## INCLUSO NELLA QUOTA WEP

- Biglietto aereo A/R
- Assicurazione medica (malattie, incidenti, infortuni)
- Assicurazione responsabilità civile
- Assicurazione bagaglio
- Assistenza 24h/24





## IL PAESE

Il Canada si distingue per il numero di lingue parlate nel suo territorio: sono più di duecento! Le **due lingue ufficiali** sono l'inglese e il francese. Tuttavia, molti canadesi hanno una lingua madre differente: italiano, tedesco, cinese, ucraino, portoghese, olandese, polacco e greco... La terza lingua più parlata è il cinese.

L'**apertura mentale** è segno distintivo della popolazione canadese, nata da un **mix di culture** variegata. Oltre alle tradizioni europee infatti l'influsso nordamericano, asiatico e latinoamericano hanno dato vita a una nazione che ha saputo crearsi una nuova identità. Sarà la tua occasione per scoprire diverse culture e scoprirne le particolarità!

I canadesi sono riservati, refrattari a ogni forma di nazionalismo ostentato, ecologisti, amanti della pace e con una forte coscienza sociale. Non stupisce che nelle graduatorie delle Nazioni Unite, il Canada risulti sempre essere uno dei posti migliori al mondo in cui vivere ed emerga soprattutto per l'**accessibilità all'istruzione**, l'elevata **aspettativa di vita**, il **basso tasso di criminalità**.

Dispone inoltre di oltre **2.000 aree naturalistiche** e più di **40 parchi nazionali**, alcuni di questi patrimonio dell'UNESCO. Quasi 6.000 km separano le due coste ed è proprio la vastità del territorio canadese, caratterizzato da ampie aree pressoché disabitate e immensi paesaggi mozzafiato, a farne una meta ambita dai turisti; rimarrai a bocca aperta di fronte alle foreste di aceri, alle rilassanti zone di campagna, ai laghi e alle cascate.

Data la vastità del territorio è difficile definire il **clima**; sia la temperatura che le precipitazioni differiscono da provincia a provincia e da stagione a stagione. Benché sia vero che all'estremo nord la temperatura sale sopra lo zero solo per pochi mesi all'anno, la maggior parte dei canadesi vive tuttavia a non più di 300 km dai confini meridionali, dove primavere miti, estati calde e autunni piacevolmente frizzanti prevalgono almeno otto mesi su dodici.



## LA SCUOLA

Data la vastità del Paese, a seconda del distretto scelto, vivrai in **realtà molto diverse**, dalle grandi città a veri e propri paradisi naturali.

Il **sistema scolastico** canadese, pur concedendo ampia **autonomia** alle diverse province, presenta uno standard generale molto **elevato**. Benché non ci sia una vera classifica delle migliori scuole, vi sono ottimi istituti in tutte le province, di diverse dimensioni e con **offerte formative** molto **varie**.

Il percorso formativo che porta gli studenti canadesi al diploma si articola in **12 grades**. Dal primo al quinto anno si frequenta la *primary school*, dal sesto all'ottavo anno la *secondary school* e infine, dal nono al dodicesimo anno, l'*high school*, corrispondente alla nostra scuola superiore. Alcuni distretti scolastici non hanno la *secondary school* e quindi il percorso formativo è diviso in *primary school* dal primo al settimo anno e in *high school* dall'ottavo al dodicesimo anno.

Gli *exchange students* che partecipano al programma scolastico in Canada frequentano l'*high school* e sono inseriti generalmente sulla base della loro età.

Nelle province anglofone la scuola inizia la prima settimana di settembre e termina l'ultima di giugno; in Quebec il tutto è anticipato di una settimana.

A seconda delle scuole seguirai un **programma semestrale** o **lineare**: nel primo caso si studiano quattro materie il primo e quattro materie il secondo semestre; nel secondo caso si studiano invece otto materie durante l'intero anno scolastico.

Il percorso di studi si conclude con il **diploma canadese** che può agevolare l'ingresso in un'università locale. Se quest'opzione ti interessa chiedi consiglio ai nostri educational advisors che ti indicheranno i distretti dove è possibile ottenere il diploma per gli *exchange students*.



“ Quest'esperienza è stata una delle occasioni più uniche della mia vita. Mi ha permesso di conoscere persone che sono entrate nel mio cuore e mi hanno accompagnato negli alti e bassi di questi 6 mesi. Ho trovato una famiglia dall'altra parte del mondo che mi ha accolto dal primo momento a braccia aperte e che mi ha sempre coinvolto in attività e viaggi che andavano al di fuori dell'esperienza scolastica. Sono diventata più indipendente e soprattutto ho scoperto parti di me che ancora non conoscevo. Mi porterò per sempre nel cuore questi 6 mesi e una parte di me resterà qui, insieme a tutto quello che ho vissuto. Non potrei essere più grata di avere avuto questa possibilità.” **Bianca, Vancouver Island**

“ Quest'esperienza è sicuramente la più completa che un adolescente possa fare a quest'età, tocca tutti i punti critici che si possano affrontare: il distacco dalla famiglia, come gestire i soldi, imparare ad arrangiarsi... ma proprio per questo ti permette poi di vivere ogni giorno come una nuova scoperta. Non ti rendi conto sin da subito della sua importanza ma ora che la mia avventura è quasi giunta al termine, sono felice di quanto io sia cresciuta grazie a tutte queste esperienze.” **Benedetta**





## TRE GIORNI INDIMENTICABILI A **TORONTO**



### MINISTAY A TORONTO (\*)

(programma esempio, suscettibile di variazioni)

GIORNO 1

- Arrivo in aeroporto e accoglienza
- Trasferimento in hotel
- Cena in hotel

GIORNO 2

- Colazione in hotel
- Visita guidata al centro di Toronto (Graffiti Alley, Kensington Market, China Town...)
- Visita alla CN Tower
- Pranzo libero
- Escursione su *ferry boat* e visita guidata delle isole di Toronto
- Cena presso un ristorante del centro di Toronto

GIORNO 3

- Colazione hotel
- Partenza per le cascate del Niagara
- Crociera sul fiume fino alle cascate
- Pranzo libero
- Tour in barca sul Whirlpool Jet
- Ritorno in hotel per la cena
- Riunione pre-partenza

GIORNO 4

- Colazione in hotel (o da asporto se il tuo volo è molto presto)
- Trasferimento in aeroporto, è il momento di incontrare la tua famiglia ospitante!

Prima di iniziare il programma scolastico vero e proprio hai l'opportunità di prendere parte al Ministay a Toronto, un **tour di tre giorni** con altri *exchange students* WEP che come te hanno deciso di partire per la stessa straordinaria esperienza in Canada. È un'occasione unica per ritrovare le amicizie nate durante l'Orientation, per conoscere nuove persone e per condividere l'**emozione della partenza**.

Il **Ministay** è **facoltativo** e non incluso nella quota del programma.

Il **gruppo** è composto da studenti italiani, belgi, francesi e spagnoli ed è sempre **accompagnato dallo staff WEP**.

Il soggiorno comprende tutti gli spostamenti in autobus privato, biglietti di ingresso per le visite in programma, hotel con pasti come da programma, accoglienza in aeroporto all'arrivo e assistenza all'aeroporto per la partenza verso la destinazione finale.

Il Ministay è disponibile per chi è iscritto a un **programma scolastico in Canada con partenza estiva** (tra agosto e inizio settembre). Nel caso in cui la scuola canadese richiedesse la presenza dello studente entro una data incompatibile con il soggiorno a Toronto, WEP ha l'obbligo di rispettare questa necessità e rimborserà la quota versata per il Ministay.

*(\*) In caso di circostanze impreviste al di fuori del nostro controllo, potremmo non essere in grado di organizzare il Ministay.*



Arrivare in Canada con gli altri *exchange students* è stato davvero emozionante. Lo staff è fantastico. Grazie mille per questo viaggio!" **Emma**





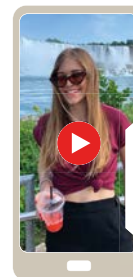

Abbiamo fatto tantissime cose: il tour della città, le cascate del Niagara, il jet boat... tutto molto divertente!" **Chiara**



Guarda il video del Ministay





-  Scelta della **provincia specifica**
-  Possibilità di scegliere il **distretto scolastico**
-  Possibilità di indicare uno **sport** e/o un'**attività extrascolastica** (soggetto a disponibilità della scuola)
-  Possibilità di selezionare una scuola che prevede il **diploma per gli studenti stranieri** (soggetto a diverse condizioni)



## PROGRAMMA FLEX

### CANADA

Il programma Flex in Canada ti permette di scegliere, con l'aiuto di un *educational advisor*, il distretto scolastico più adatto alle tue esigenze. Sarà poi compito dell'ufficio canadese dedicato agli *exchange students* occuparsi dell'iscrizione in una delle loro scuole, cercando di rispettare le **preferenze espresse** e in base alla **disponibilità**.

Il programma Flex è la **formula più flessibile** e l'unica opzione per il Canada; ti permetterà di avere maggiore scelta sulle materie e sulla scuola, così da costruire, anche sulla base del luogo specifico, il tuo programma scolastico all'estero.

Le **famiglie** ospitanti vengono **selezionate** dalla scuola o tramite l'aiuto di agenzie esterne che collaborano con la stessa: in entrambi i casi riceverai assistenza da **personale specializzato** durante tutto il soggiorno e per qualsiasi necessità, sia scolastica che di vita in famiglia.

La nostra **offerta** in Canada è **molto vasta**, copre infatti la maggior parte dei territori da est a ovest, e permette di accontentare diverse esigenze specifiche, tra cui la richiesta di ottenere la graduation canadese. Negli anni abbiamo stretto rapporti proficui e senza intermediari con i distretti agevolando i rapporti e le pratiche necessarie per l'iscrizione al programma.

“ Sono partita ad agosto per Vancouver, Canada. Grazie a WEP ho potuto concretizzare una cosa che non mi sarei mai sognata di fare fino a un anno fa. Quest'esperienza mi ha formata tantissimo sia dal punto di vista linguistico che caratteriale; consiglio vivamente a tutti i ragazzi che ne hanno la possibilità di partire con WEP! Organizzazione fantastica ed esperienza di vita unica.” **Silvia**



Su richiesta sono possibili anche **partenze primaverili**



#### ETÀ

Avere minimo **14 anni** e massimo **19 anni** al momento della partenza

#### CONDIZIONI

- **Risultati scolastici soddisfacenti**
- **Discreta conoscenza della lingua inglese**
- Effettuare tutte le **vaccinazioni richieste** dai singoli distretti scolastici
- Essere **non fumatori**
- Alla luce di qualsiasi **allergia, esigenza alimentare o patologia** è necessario il confronto con il partner estero

#### SISTEMAZIONE

In famiglia ospitante con rimborso spese

#### OPZIONI DISPONIBILI

Scelta della **provincia** o delle **materie** o della **disciplina sportiva/artistica**

#### DURATA

ANNO SCOLASTICO

I SEMESTRE

II SEMESTRE

TRIMESTRE

#### PARTENZA

Fine agosto/inizio settembre

Fine agosto/inizio settembre

Fine gennaio/febbraio

Fine agosto/inizio settembre

#### RITORNO

Fine giugno

Fine gennaio

Fine giugno

Fine novembre

#### SCADENZA ISCRIZIONI (salvo esaurimento posti)

30 aprile 2024

30 aprile 2024

31 ottobre 2024

30 aprile 2024

#### QUOTE

Consultare il sito per le quote di ogni distretto scolastico

Quote "tutto compreso", sono inclusi volo A/R e assicurazione, vedi p. 73. È disponibile anche la durata di 8 settimane.

## ALCUNI ESEMPI DI DISTRETTI DISPONIBILI

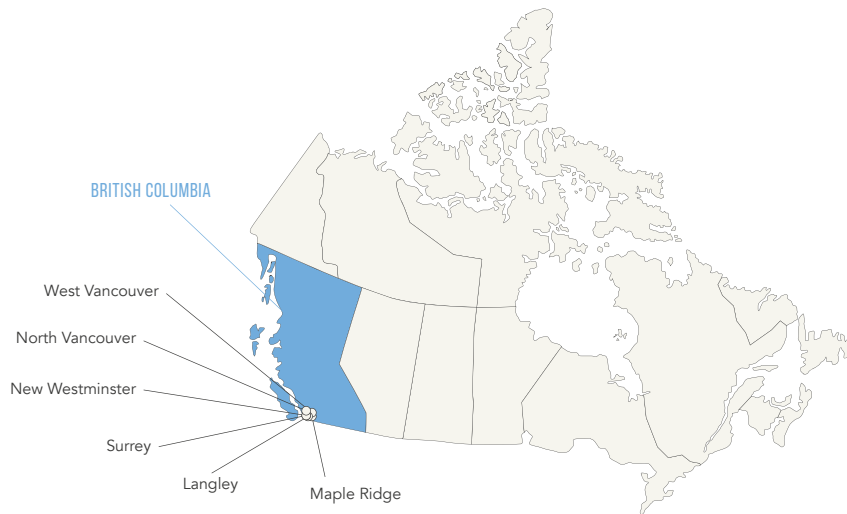

### BRITISH COLUMBIA

La più occidentale delle province canadesi si affaccia sull'oceano Pacifico e possiede numerose catene montuose perlopiù ricoperte di boschi, un vasto altopiano su cui si susseguono laghi turchesi e una splendida costa punteggiata di isolotti che sorgono al riparo dei fiordi.



#### WEST VANCOUVER

- Focus sull'area scientifica: fisica, biologia, chimica, matematica...
- Programmi specializzati per avvicinare al mondo del lavoro
- Squadra di basket e allenamenti ad alto livello

#### NORTH VANCOUVER

- Tantissimi sport: rugby, pallavolo, calcio, hockey...
- Programmi di avvicinamento al lavoro e workshop
- Dipartimento dedicato alla consulenza scolastica



#### LANGLEY

- Otto scuole moderne che accolgono *exchange students*
- Percorsi di belle arti con arti visive, danza, musica, teatro...
- Corsi di economia, legge, storia del XX secolo, scienze sociali...



#### MAPLE RIDGE

- Corsi avanzati di francese
- Percorso personalizzato di matematica
- Peer social support: un corso per la presa di coscienza di sé e del proprio potenziale



#### SURREY

- Corsi di comunicazione, scrittura creativa, legge, *social justice*...
- Workshop e approfondimenti di matematica
- Lezioni di composizione musicale e arte



#### NEW WESTMINSTER

- Corsi di scrittura creativa e letteratura inglese
- Cinque laboratori informatici, palestre, campi da gioco e un teatro
- Ospita *exchange students* dal 1987

“L'anno all'estero è una esperienza che tutti dovrebbero fare. È un arricchimento culturale e apre la mente.” **Federica**



Ci sono altre scuole sul sito [wep.it](http://wep.it)

I nostri *educational advisors* ti aiuteranno nella scelta, trovando la scuola più adatta a te! Contattaci per avere più informazioni.



## ALCUNI ESEMPI DI DISTRETTI DISPONIBILI

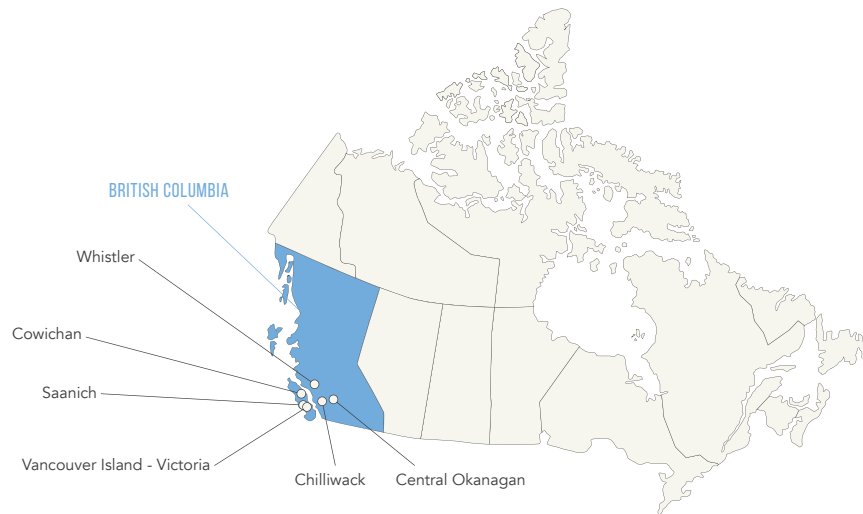

### VANCOUVER ISLAND – VICTORIA

- Corsi di psicologia, genocidio, geografia sociale, filosofia...
- Tanti sport tra cui scegliere a seconda della stagione: cross country, golf, badminton, jiu jitsu,...
- Accademia di baseball e softball

### SAANICH

- Comunità ristretta e accogliente
- Le scuole del distretto vantano edifici moderni con palestre e strutture sportive
- Immersione nella lingua francese e studi sulle popolazioni indigene



### COWICHAN

- A metà strada tra Nanaimo e Victoria, la capitale del British Columbia
- Spirito di squadra e sviluppo personale sono tra i pilastri del distretto
- Corsi avanzati di inglese, francese, spagnolo e oltre 20 corsi dell'area artistica

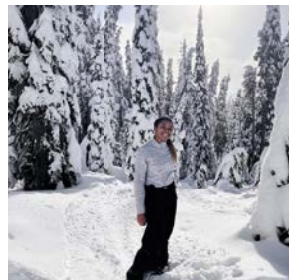

### CENTRAL OKANAGAN

- Club di dibattito, computer, scacchi, teatro...
- Corsi di giornalismo, arti marziali miste, cybersecurity, outdoor education e immersione francese
- Si trova in una comunità sicura e accogliente, il livello scolastico è elevato



### CHILLIWACK

- Offerta ampia di materie scientifiche
- Ottimo connubio tra contesto urbano e attività all'aria aperta
- Percorso didattico di livello per scienze umane e psicologia

### WHISTLER

- Incorniciato dalle montagne offre tanti sport legati all'alta quota
- È presente un'accademia di hockey
- Corsi specializzanti per avvicinare al mondo del lavoro



“L'esperienza all'estero mi ha formato come persona e come cittadino del mondo. Mi ha lasciato tanto, ho vissuto la più bella esperienza della mia vita e conosciuto tantissime persone!”  
Paolo



Ci sono altre scuole sul sito [wep.it](http://wep.it)

I nostri *educational advisors* ti aiuteranno nella scelta, trovando la scuola più adatta a te! Contattaci per avere più informazioni.

## ALCUNI ESEMPI DI DISTRETTI DISPONIBILI

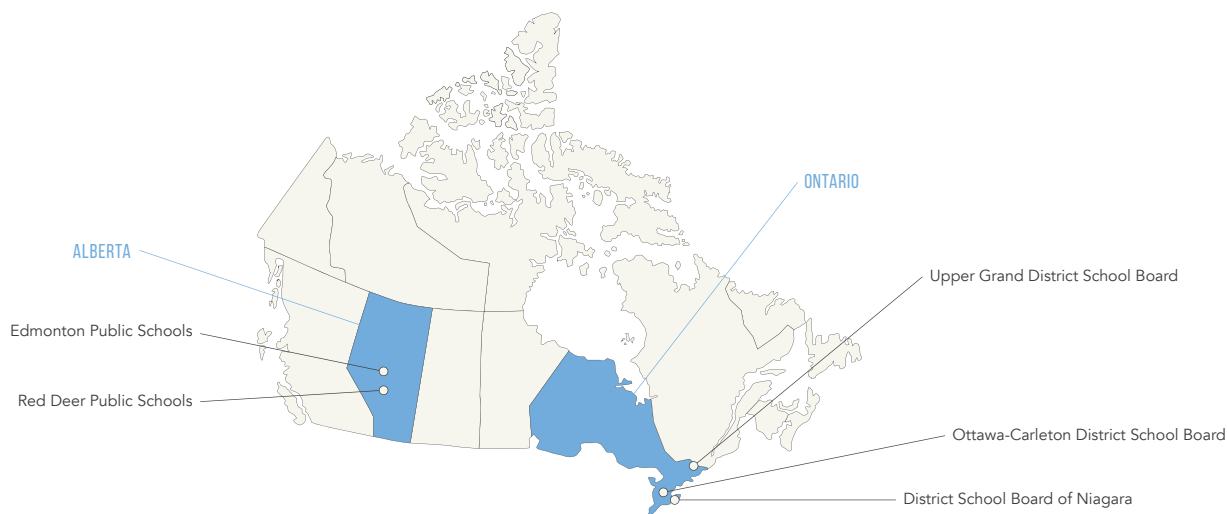

### ALBERTA

L'Alberta è un grande altipiano senza sbocchi sul mare che confina a ovest con le Montagne Rocciose Canadesi. È attraversata da grandi fiumi e costellata di molti piccoli laghi, nella zona settentrionale è coperta dalla foresta. In questa regione ti immergerai completamente nella natura e nelle attività che ha da offrirti.



#### RED DEER PUBLIC SCHOOLS

- Sono presenti accademie sportive per baseball, hockey, calcio e altri sport
- Immersione linguistica per spagnolo e francese
- Corsi di design, coro, teatro, business, gastronomia, inglese, matematica, fisica, biologia...

#### EDMONTON PUBLIC SCHOOLS

- Accoglie *exchange students* dal 1995 ed è rinomato per gli ottimi programmi educativi
- Focus sulle lingue: francese, arabo, cinese, spagnolo, tedesco, ebraico, lingua dei segni
- Capitale dell'Alberta conosciuta per i suoi numerosi parchi

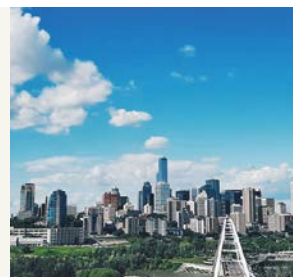

### ONTARIO

L'Ontario è la provincia dei record: è la più popolosa del Paese, la seconda per superficie, la sede della capitale federale Ottawa e della più grande città canadese, Toronto. I suoi paesaggi sono molto variegati: si passa infatti dalla Baia di Hudson alla vastità dello Scudo canadese, dai lunghi corsi d'acqua ai Grandi Laghi, fino all'area meridionale in cui sorgono i principali centri urbani e in cui si concentra la maggior parte della popolazione.



#### OTTAWA-CARLETON DISTRICT SCHOOL BOARD

- Corsi di teatro, media, musica, arti visive...
- Lezioni di marketing, contabilità, imprenditoria, finanza...
- Immersione bilingue, inglese e francese

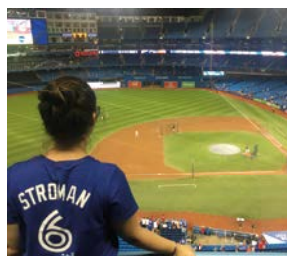

#### UPPER GRAND DISTRICT SCHOOL BOARD

- Focus sulla lingua francese e sulle arti visive
- Corsi di fisica e chinesologia
- Tanti sport tra cui scegliere a seconda della stagione: badminton, curling, softball, hockey mountain bike, calcio...

#### DISTRICT SCHOOL BOARD OF NIAGARA

- Tanti sport tra cui scegliere a seconda della stagione: basket, pallavolo, golf, curling, hockey su ghiaccio, nuoto...
- Club di musica, fotografia, robotica, cheerleading, teatro...



Ci sono altre scuole sul sito [wep.it](http://wep.it)

I nostri *educational advisors* ti aiuteranno nella scelta, trovando la scuola più adatta a te! Contattaci per avere più informazioni.

## ALCUNI ESEMPI DI DISTRETTI DISPONIBILI



### MANITOBA

Il Manitoba offre numerosi vantaggi, tra cui un sistema di istruzione di qualità a un costo ragionevole, ottime infrastrutture, attività all'aperto integrate nei programmi scolastici. Un'ottima scelta per avere tutti i vantaggi del Canada!



#### PEMBINA TRAILS SCHOOL DIVISION

- 7 high schools
- Laboratori di falegnameria, elettronica e lavorazione dei metalli e club di Sports Council, scrittura creativa...
- Programma strutturato di matematica in quattro aree

### NEW BRUNSWICK

Il New Brunswick confina con gli Stati Uniti e si trova ad appena un'ora e mezza da Montreal. La varietà dei paesaggi ne fanno un luogo unico, perfetto per chi ama le attività all'aperto. Un terzo della popolazione appartiene alla cultura Acadians, discendenti dei primi colonizzatori

#### NEW BRUNSWICK PUBLIC SCHOOLS

- Tanti sport tra cui scegliere a seconda della stagione: pallavolo, hockey, basket, calcio...
- Lezioni di orchestra, coro, graphic design, teatro, danza...
- Corsi in lingua inglese e francese



### NOVA SCOTIA

La Nova Scotia è una provincia del Canada, affacciata sull'oceano Atlantico. Il mare è onnipresente ed è proprio l'acqua a fare da padrona con insenature, fiumi e laghi.

#### NOVA SCOTIA PUBLIC SCHOOLS

- Tanti sport tra cui scegliere a seconda della stagione: pallavolo, hockey, basket, calcio...
- Corsi di calcolo, matematica, biologia, algebra e fisica
- Percorso di avvicinamento al lavoro con corsi come contabilità, turismo, imprenditorialità...



### QUEBEC

Il Quebec è la provincia più estesa del Canada e la seconda più popolata dopo l'Ontario. La lingua ufficiale è il francese, mentre l'inglese è ritenuto la seconda lingua.

#### MONTREAL SCHOOL BOARD

- Corsi di matematica, scienze, tecnologie, scienze applicate e club di cucina, leadership, arte, falegnameria...
- Numerosi eventi culturali e sportivi, laboratori di cucina e scientifici
- Immersione bilingue con lezioni in inglese e in francese

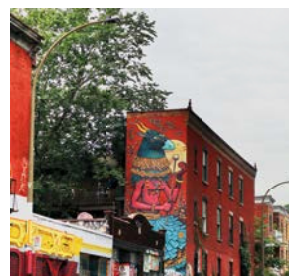

Ci sono altre scuole sul sito [wep.it](http://wep.it)

I nostri *educational advisors* ti aiuteranno nella scelta, trovando la scuola più adatta a te! Contattaci per avere più informazioni.

# AUSTRALIA

P.39  PROGRAMMA EXCHANGE

P.40  PROGRAMMA FLEX

## INCLUSO NELLA QUOTA WEP

- Biglietto aereo A/R
- Assicurazione medica (malattie, incidenti, infortuni)
- Assicurazione responsabilità civile
- Assicurazione bagaglio
- Assistenza 24h/24

“

Un'esperienza meravigliosa, da ogni punto di vista. Persone fantastiche, sia in famiglia che a scuola, a casa e nella comunità. Ho vissuto un sacco di esperienze che non scorderò mai.”

**Desirée**

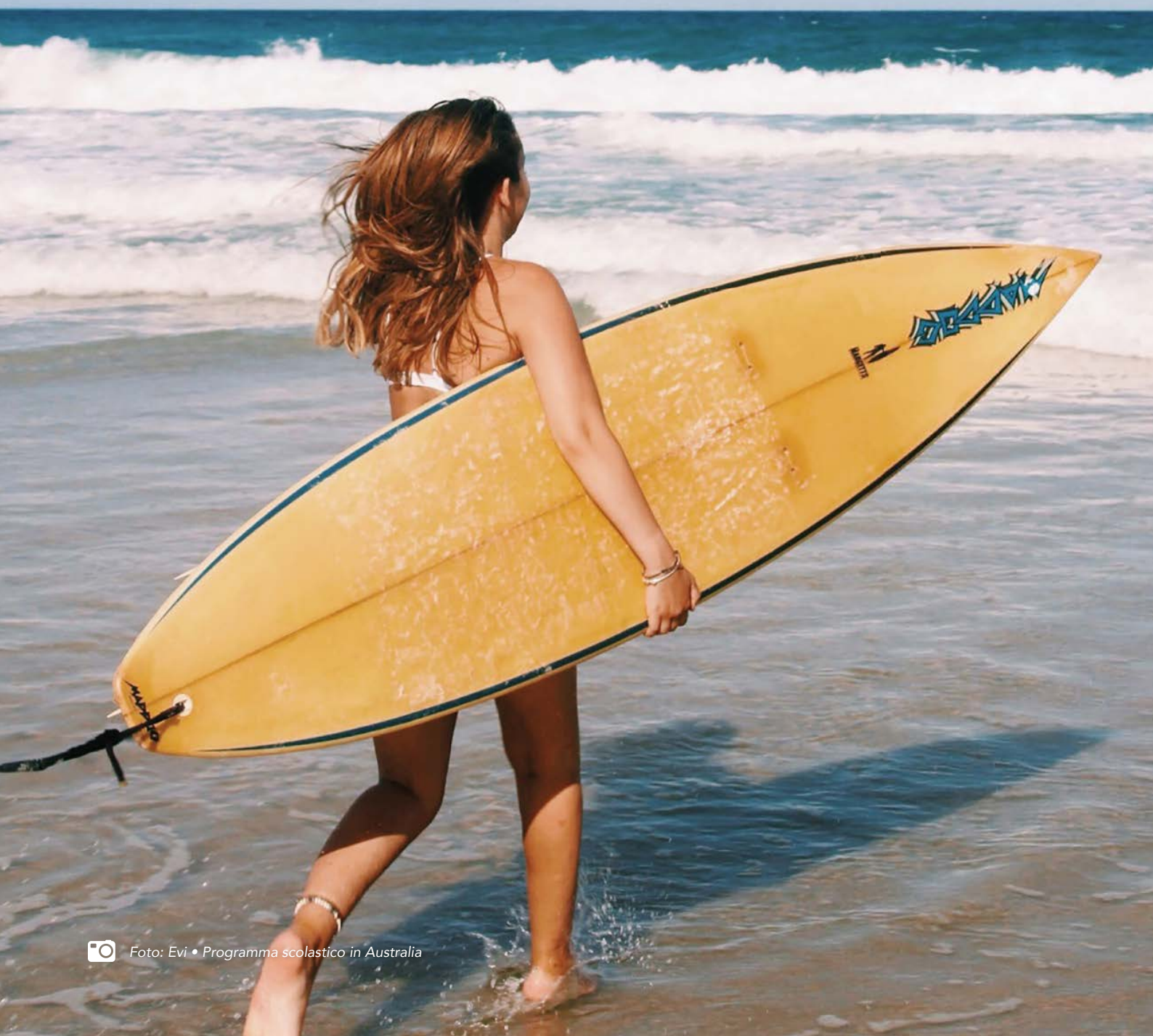



## IL PAESE

L'Australia è la sesta nazione al mondo per **grandezza**, con una superficie simile a quella statunitense e maggiore di quella europea; ciononostante, la **densità** di popolazione è tra le più basse del pianeta per un totale di soli 24 milioni di abitanti, appena due per chilometro quadrato. Le dimensioni e le distanze influiscono anche sul carattere e sulle abitudini della popolazione.

È ritenuta, a ragione, un **Paese pacifico**, sicuro e ordinato, naturalmente propenso al rispetto di usi e costumi, tradizioni gastronomiche e **culture diverse**; il popolo è infatti variegato e potrai incontrare ragazzi con origini asiatiche, europee o del continente americano nella tua città e a scuola.

Gli australiani privilegiano la famiglia, lo sport e gli svaghi: appassionati di BBQ's (barbecue), spesso scalzi e profondamente rispettosi dell'ambiente ti daranno presto il benvenuto.

Durante la tua esperienza all'estero avrai la possibilità di immergerti in uno stile di vita rilassato. Scoprirai che la fretta non è ben vista nel *Down Under* e saper affrontare gli imprevisti con un sorriso e un'alzata di spalle è la prassi australiana.

L'Australia è situata nell'emisfero sud, con le **stagioni invertite** rispetto all'Italia. Le zone settentrionali sono le più calde, con un clima quasi tropicale a mano che ci si spinge verso l'equatore.

Anche la lingua ti riserverà qualche sorpresa: scoprirai che **alcune parole** in Australia **si dicono in modo diverso**. Questa sfumatura linguistica ti aiuterà ad integrarti nella comunità locale e il tuo vocabolario sarà ancora più ricco. Non aver paura di "mischiare" la pronuncia *british* che ci insegnano a scuola, sarà un'ulteriore prova dell'arricchente esperienza che hai vissuto!



## LA SCUOLA

La **scuola in Australia** è libertà ed espressione, un connubio di attività e interazione che ti farà innamorare.

La **qualità dell'istruzione** è riconosciuta a livello mondiale e gli studenti australiani risultano tra i migliori nelle statistiche internazionali in aree disciplinari fondamentali come le scienze e la matematica.

Il sistema educativo si basa sulla creatività, la ricerca, l'autonomia, la curiosità e il confronto tra studenti e insegnanti, il tutto in un **contesto dinamico e stimolante** che prevede attività laboratoriali e l'impiego delle nuove tecnologie.

Tutte le scuole, pubbliche e private, devono offrire **corsi in otto aree** tematiche: inglese, matematica, studi sociali e ambientali, scienze, arte, lingue straniere, tecnologia, educazione fisica.

Alcuni istituti, accanto ad **attività extrascolastiche** come teatro, arte, musica e naturalmente sport, propongono programmi speciali per studenti particolarmente capaci (*elite programs*) sia nell'ambito scolastico che sportivo, possibilità che contribuiscono allo sviluppo delle abilità organizzative e di leadership degli studenti.

Ciascuna scuola superiore sceglie il **proprio metodo di valutazione**, ma alla fine del ciclo secondario si è valutati con un sistema di esami interni ed esterni che si concludono con il **diploma finale**.

L'anno scolastico inizia verso la fine di gennaio/ inizio febbraio ed è in pieno svolgimento durante i nostri mesi estivi. In passato alcuni *exchange students* hanno scelto di partire nell'estate tra la quarta e la quinta liceo per un trimestre, per vivere l'esperienza e **minimizzare l'assenza dalla scuola italiana**.



### I viaggi durante il programma WEP

I ragazzi che desiderano visitare le **zone più iconiche dell'Australia** potranno aderire, facoltativamente e a pagamento, ai tour organizzati durante le vacanze scolastiche: le mete solitamente sono la parte tropicale del Queensland e la barriera corallina oppure l'*Outback* e la famosa Ayers Rock. Il viaggio, che dura una decina di giorni, è aperto a tutti gli studenti WEP che frequentano almeno un programma semestrale, compatibilmente con il calendario scolastico; prevede la partecipazione di studenti provenienti da tutto il mondo.

“ Le amicizie create e la connessione con una cultura di un Paese dall'altra parte del mondo è indescrivibile. Riuscire a farcela da soli e scoprire che là fuori c'è un mondo ancora da scoprire sono le migliori sensazioni che ho provato!” **Beatrice**





## TRE GIORNI INDIMENTICABILI A **SYDNEY**



### MINISTAY A SYDNEY (\*)

(programma esempio, suscettibile di variazioni)

GIORNO 1

- Arrivo all'aeroporto di Sydney (mattina)
- Transfer privato a Collaroy Centre, nell'area delle spiagge di Sydney
- Pranzo all'hotel e check-in
- Free time nel pomeriggio
- Cena
- Serata cinema australiano

GIORNO 2

- Colazione in hotel
- Bondi Beach
- Visita del centro di Sydney: Opera House, Harbour Bridge, The Rocks, Queen Victoria Building, Royal Botanic Garden...
- Traghetto fino a Manly Beach
- Cena in hotel
- Serata cinema australiano

GIORNO 3

- Colazione in hotel
- Riunione pre-partenza
- Pranzo in hotel
- Attività all'aperto
- Cena in hotel
- Serata pre-partenza

GIORNO 4

- Ritorno in aeroporto per il tuo volo verso la famiglia ospitante

Prima di iniziare il programma scolastico vero e proprio hai l'opportunità di prendere parte al Ministay a Sydney, un **tour di tre fantastici giorni** con gli altri studenti WEP che come te hanno deciso di partire per la stessa straordinaria esperienza. È un'occasione unica per ritrovare le amicizie nate durante l'Orientation, per conoscere nuovi ragazzi e per condividere l'**emozione della partenza**.

Il **gruppo** è composto da altri *exchange students* ed è sempre **accompagnato dallo staff WEP**.

Il soggiorno comprende tutti gli spostamenti in autobus privato, biglietti di ingresso per le visite in programma, hotel con pasti come da programma, accoglienza in aeroporto all'arrivo e assistenza all'aeroporto per la destinazione finale.



Il Ministay è disponibile per chi è iscritto a un **programma scolastico in Australia con partenza estiva** (tra fine luglio e inizio settembre). Nel caso in cui la scuola australiana richiedesse la presenza dello studente entro una data incompatibile con il soggiorno a Sydney, WEP ha l'obbligo di rispettare questa necessità e rimborserà la quota versata per il Ministay.



(\*) il Ministay è organizzato previo raggiungimento di un numero minimo di partecipanti. In caso di circostanze impreviste al di fuori del nostro controllo, potremmo non essere in grado di organizzarlo.



## PROGRAMMA EXCHANGE

### AUSTRALIA

Studiare in Australia è molto diverso: l'**approccio** scolastico è più **pratico** che accademico, ti verrà voglia di partecipare, interagire, porre domande ed esprimere ciò che pensi. Dovrai fare **lavori di gruppo** e **ricerche individuali**. Per valutare il tuo apprendimento ci saranno alcune prove scritte al termine di ogni trimestre e dei test durante tutto il periodo scolastico. I **voti**, chiamati *grades*, sono espressi in lettere e non in numeri come in Italia.

Oltre alle materie obbligatorie (che in genere sono inglese e matematica), potrai creare il tuo **piano di studi** decidendo quali corsi frequentare tra le classi disponibili, scegliendo in base ai tuoi interessi o al percorso scolastico italiano.

La scelta delle materie, o *classes*, è ampia: si va da biologia a *fashion design*, da storia a *cooking class*! Nella maggior parte dei casi a scuola è richiesta l'**uniforme scolastica**. La scuola è un elemento fondamentale per la socializzazione e conviene sfruttare al massimo questa occasione. La vita degli studenti australiani, infatti, orbita intorno alla scuola, dove trascorrono l'**intera giornata**. I diversi club sportivi, artistici e culturali, oltre all'organizzazione delle feste scolastiche, sono attività che riempiranno le tue giornate e ti permetteranno di integrarti più facilmente.

In Australia circa il 60% degli studenti frequenta **scuole pubbliche** (*government schools*) mentre il restante 40% sceglie le **scuole private** (*independent schools*), prevalentemente cattoliche, e la tua scuola potrà essere di uno o dell'altro tipo.

Le famiglie volontarie che accolgono gli **exchange students** vivono principalmente in Queensland, New South Wales, South Australia e Tasmania, spesso in **piccoli centri** o in fattorie lontano dalle grandi città; avrai l'opportunità di sperimentare la **vera vita australiana** immergendosi nella cultura. Alcune famiglie hanno già ospitato studenti stranieri, altre sono alla loro prima esperienza. È possibile inoltre che alcune famiglie **ospitino più ragazzi contemporaneamente**.

Passare del tempo in famiglia, dialogare, aiutare nelle faccende domestiche, condividere attività e occasioni speciali come le feste sono tutti ottimi consigli per **instaurare un buon rapporto di convivenza**.



#### ETÀ

Avere minimo **15 anni** e **non compiere 18 anni** durante il programma

#### CONDIZIONI

- **Non aver ripetuto il 2° o il 3° anno**
- **Risultati** scolastici **soddisfacenti**
- Almeno **due anni** di studio dell'**inglese**
- Effettuare tutte le **vaccinazioni richieste**
- Essere **non fumatori**
- Non avere **allergie, esigenze alimentari o patologie**

#### SISTEMAZIONE

In famiglia ospitante **volontaria**

#### DURATA

**I SEMESTRE**

**II SEMESTRE**

**TRIMESTRE**

#### PARTENZA

Luglio

Metà gennaio/febbraio

Luglio

#### RITORNO

Fine novembre/  
inizio dicembre

Fine giugno/inizio luglio

Fine settembre/  
inizio ottobre

#### SCADENZA ISCRIZIONI (salvo esaurimento posti)

15 marzo 2024

15 settembre 2024

15 marzo 2024

#### QUOTE

**12.650 €**



**12.650 €**

**10.100 €**

Quote "tutto compreso", sono inclusi volo A/R e assicurazione, vedi p. 73. È disponibile anche l'anno scolastico e la durata di 8 settimane.

“L'Australia è un Paese con luoghi spettacolari e lo sono anche le persone locali, dalle quali sono stata coinvolta immediatamente. Sono stata accolta come una figlia da una famiglia meravigliosa, unita e disponibile. Consiglio assolutamente questa esperienza poiché mi ha permesso di crescere, sicuramente dal punto di vista linguistico, ma soprattutto dal punto di vista personale. Il mio ritorno in Italia si avvicina, ma sento di aver lasciato un segno e di aver trovato una seconda casa.” **Giorgia**



-  Scelta dello **stato specifico** e **preferenza** per le **scuole** di interesse
-  **Preferenza** tra centri abitati e vicinanza con la spiaggia
-  Possibilità di indicare uno **sport** e/o un'**attività extrascolastica** (soggetto a disponibilità della scuola)



## PROGRAMMA FLEX

### AUSTRALIA

Il programma Flex in Australia permette di frequentare una scuola superiore pubblica in uno dei seguenti Stati: **Queensland, New South Wales, South Australia e Tasmania**. Ci sono scuole più vicine alle città, in aree più famose (programma Flex) e scuole che si trovano in bellissime aree ma meno conosciute e meno turistiche (**Flex Regional**). Quest'ultime, disponibili solo in Queensland, South Australia e New South Wales, sono particolarmente indicate per il loro contesto accogliente, per le tasse scolastiche contenute e garantiscono un costo inferiore del programma.

In entrambi i casi, la proposta delle scuole disponibili avviene in base alle caratteristiche e alle tue richieste, potrai stilare una lista di cinque scuole preferite. Successivamente il *Department of Education* ti assegnerà una scuola, in ordine di preferenza, per poi incaricarsi dell'iscrizione e della selezione della tua famiglia ospitante.

A differenza dei programmi Exchange, le **famiglie** dei programmi Flex ricevono un **rimborso spese** ma, come per tutti i programmi WEP, devono rispondere ai medesimi criteri di affidabilità ed essere desiderose di vivere un'intensa **esperienza affettiva e di scambio culturale** con te. In loco è presente un **ufficio scolastico** incaricato dell'assistenza degli *international students* della scuola e si occupa di seguire la tua esperienza, rimanendo a disposizione per qualsiasi necessità.

Le **date** del programma dipendono dal calendario scolastico. Il trimestre dura circa due mesi e mezzo, il semestre circa quattro mesi e mezzo mentre l'anno dura 10 mesi.

WEP ha ottenuto il riconoscimento "Aussie Specialist" rilasciato dall'Ente australiano per il Turismo quale **specialista nei programmi in Australia**.

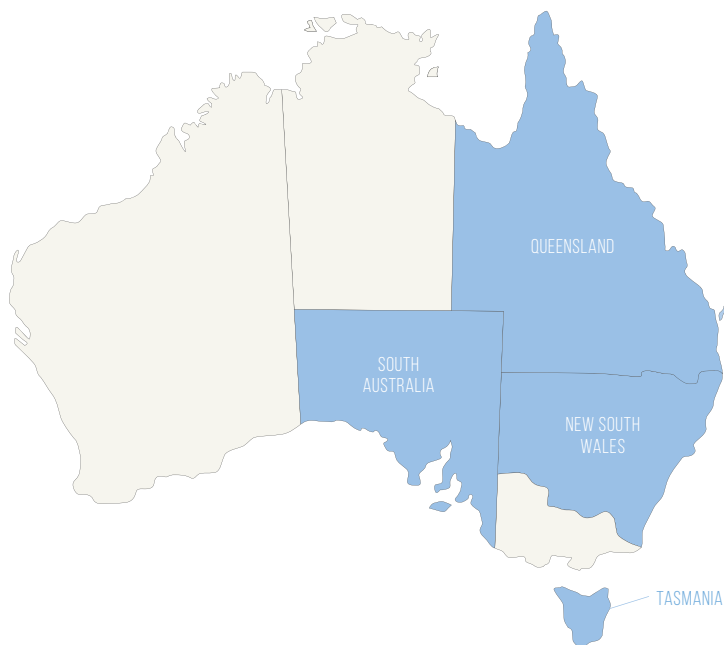

#### ETÀ

Avere minimo **15 anni** e massimo **18 anni** al momento della partenza

#### CONDIZIONI

- **Risultati scolastici soddisfacenti**
- Almeno **due anni** di studio dell'**inglese**
- Effettuare tutte le **vaccinazioni richieste**
- Essere **non fumatori**

#### SISTEMAZIONE

In famiglia ospitante con rimborso spese

#### OPZIONI DISPONIBILI

**Scelta dello stato e della regione**, con preferenze di scuole nella regione

#### DURATA

**ANNO SCOLASTICO**

**I SEMESTRE**

**II SEMESTRE**

**TRIMESTRE**

#### PARTENZA

Luglio

Luglio

Metà gennaio/febbraio

Luglio

#### RITORNO

Fine giugno/  
inizio luglio

Fine novembre/  
inizio dicembre

Fine giugno/  
inizio luglio

Fine settembre

#### SCADENZA ISCRIZIONI (salvo esaurimento posti)

30 aprile 2024

30 aprile 2024

31 ottobre 2024

30 aprile 2024

#### QUOTE

Consultare il sito per le quote di ogni programma

Quote "tutto compreso", sono inclusi volo A/R e assicurazione, vedi p. 73. Possibilità di partire nel secondo semestre italiano per tre terms.



## DOVE PUOI STUDIARE IN AUSTRALIA



### QUEENSLAND

Le scuole del **Queensland** accolgono numerosi studenti stranieri grazie alla loro posizione geografica che offre un clima mite tutto l'anno. Le quattro aree più in voga sono: Brisbane, Cairns, Gold Coast, Sunshine Coast. Brisbane è la terza città dell'Australia e si distingue per l'ampia offerta sportiva. Cairns e la Sunshine Coast offrono studi nel campo marino e grazie al clima mite permettono tante attività all'aria aperta. Infine la Gold Coast si distingue per essere l'area maggiormente turistica e dipingere la vita australiana delle tre S: sole, spiaggia e surf.

**Perché scegliere il Queensland:** si trovano sia la Grande Barriera Corallina che la foresta pluviale di Daintree, la più estesa di tutta l'Australia. Le città di Brisbane e Cairns sono invece moderne e cosmopolite.

**FUN FACT** Con una media di 261 giorni di sole all'anno, il Queensland è conosciuto come il Sunshine State.

#### Queensland Regional

Alcune scuole sono situate in località più rurali e permettono quindi di sperimentare la vita quotidiana delle tipiche *farms*, mentre altre si trovano in cittadine presenti lungo la costa. Qualunque sia la tua destinazione finale, avrai la possibilità di vivere una fantastica esperienza australiana in località lontane dalla confusione del turismo di massa.



### NEW SOUTH WALES

Sydney è una delle dieci migliori città al mondo in cui vivere grazie all'elevato tenore di vita, alla qualità del sistema scolastico e dell'assistenza sanitaria.

**Perché scegliere il New South Wales:** è una destinazione perfetta per i giovani, con ottime scuole, molti parchi nazionali e centri culturali.

**FUN FACT** È stato il set di numerosi film tra cui Mission Impossible 2 e Il Grande Gatsby.

#### New South Wales Regional

Le scuole proposte in NSW sono dislocate lungo la costa e in prossimità dei laghi, completa il tutto un'offerta formativa e ricreativa molto varia.



### TASMANIA

Più del 30% del territorio di quest'isola è costituito da parchi, aree protette e riserve, che la rendono un luogo unico per la natura incontaminata.

**Perché scegliere la Tasmania:** è lo Stato giusto per chi desidera immergersi nel tipico stile di vita australiano. In Tasmania, che gli australiani chiamano Tassie, convivono infatti città moderne e una natura incontaminata.

**FUN FACT** Il famoso diavolo della Tasmania è molto diverso da quello del cartone della Warner Bros!



### SOUTH AUSTRALIA

Adelaide è una città moderna e multiculturale che accoglie gli *exchange students* in un ambiente sereno, circondato da parchi e lunghe spiagge.

**Perché scegliere il South Australia:** è famoso per la qualità del suo sistema scolastico, i festival e gli eventi sportivi.

**FUN FACT** Il simbolo dello Stato è la gazza dal dorso bianco, che rappresenta intraprendenza e coraggio.

#### South Australia Regional

Permette di sperimentare lo stile di vita australiano vivendo in comunità rurali tranquille e accoglienti, all'insegna dello sport e dell'avventura.



Ci sono altre scuole sul sito [wep.it](http://wep.it)

I nostri *educational advisors* ti aiuteranno nella scelta, trovando la scuola più adatta a te! Contattaci per avere più informazioni.

# NUOVA ZELANDA

P.44  PROGRAMMA FLEX

## INCLUSO NELLA QUOTA WEP

- Biglietto aereo A/R
- Assicurazione medica (malattie, incidenti, infortuni)
- Assicurazione responsabilità civile
- Assicurazione bagaglio
- Assistenza 24h/24

“

Mi sono goduta quest'esperienza appieno e non ho nessun rimpianto al riguardo, se non quello di non essere rimasta più a lungo. Mi ha aiutata a crescere e vedere ciò che mi circonda con occhi diversi.”

**Silvia**



## IL PAESE

La forma della Nuova Zelanda - così come la sua morfologia e il suo clima - assomiglia curiosamente a quella dell'Italia capovolta. Composto da due isole principali, **Isola del Nord** e **Isola del Sud**, questo Paese offre una grande varietà di scenari.

L'Isola del Nord è caratterizzata da temperature più miti, mentre l'Isola del Sud permette di praticare lo sci durante i mesi di luglio e agosto.

Come in tutti i Paesi al di sotto dell'Equatore anche la Nuova Zelanda ha l'**inversione delle stagioni**, una particolarità che ti conquisterà e che ti farà vivere un Natale al caldo!

Ricca di prati, montagne, vulcani, geysir, fiordi e altre meraviglie naturali, se ami la natura la Nuova Zelanda è la destinazione che fa per te!

È inoltre conosciuta a livello mondiale come paradiso dello **sport outdoor**. Alpinismo, sci, kayak, vela, golf sono solo alcune delle attività che si possono praticare godendosi la bellezza di laghi, foreste, montagne e spiagge.

La Nuova Zelanda è anche la casa del **kiwi**, non il frutto che conosciamo ma un piccolo uccello autoctono a rischio estinzione. Per salvarlo dal suo terribile destino, il Paese prevede un budget dedicato alla sua tutela. In questo modo il simbolo nazionale è protetto e può continuare a vivere indisturbato nella sua terra natia, riuscirai a vederlo?

La bellezza paesaggistica neozelandese ha fatto da cornice a numerose **produzioni cinematografiche**, tra cui *Il Signore degli Anelli* è probabilmente la più famosa. È ancora possibile visitare il set originale del film, *Hobbiton*; per gli appassionati del genere *fantasy* è una meta da non perdere!



## LA SCUOLA

Le scuole neozelandesi si basano su alcuni principi fondamentali: **autonomia** nell'organizzazione dello studio, **capacità di analisi e di valutazione** delle informazioni e **ricerca**.

La **partecipazione** in classe e le **verifiche** costanti durante l'anno, con esaminatori interni ed esterni, dettano il tempo delle lezioni.

Ti stupirà anche il **rapporto informale** con i docenti: il loro essere cordiali e privi di etichette sarà di grande aiuto per instruare fin da subito una relazione costruttiva e arricchente.

L'anno scolastico neozelandese inizia a fine gennaio e termina a inizio dicembre (anche se durante le ultime settimane le lezioni vengono interrotte per gli esami nazionali).

Il **curriculum** delle scuole neozelandesi stabilito dal Ministero identifica 7 aree fondamentali di istruzione: *language and foreign languages, mathematics, science, technology, social sciences, arts e health & physical well-being*. Oltre a queste aree, la scelta delle materie è molto ampia: da biologia a *fashion design*, da storia alla *cooking class*!

Vengono inoltre proposte diverse **attività sportive e culturali**, in strutture sempre equipaggiate e attrezzate per rispondere al meglio alle esigenze dei ragazzi. Tutti gli istituti richiedono di indossare l'**uniforme scolastica**, che dovrà quindi essere acquistata o affittata all'arrivo presso il negozio interno alla scuola.

In Nuova Zelanda le **scuole single sex** (maschili o femminili) sono ancora presenti; tuttavia la quasi totalità delle nostre scuole è mista.



### I viaggi durante il programma WEP

I ragazzi che desiderano visitare il meglio delle due isole neozelandesi potranno aderire ai tour che saranno organizzati da agenzie locali durante le vacanze scolastiche.

La partecipazione è su base volontaria e a pagamento.

“ Sono stati tre mesi di pura magia, non mi dimenticherò mai quello che ho provato durante questa esperienza magnifica: dalle persone conosciute a tutti i posti che ho visitato. Sono veramente felice di aver scelto di fare questa esperienza!” **Agnese**

“ È stata un'esperienza incredibile che mi ha permesso di apprezzare una cultura diversa, conoscere persone nuove e crescere come persona.” **Diletta**





Scelta della città



Possibilità di scegliere la scuola specifica



Possibilità di indicare uno sport e/o un'attività extrascolastica (soggetto a disponibilità della scuola)



## PROGRAMMA FLEX

### NUOVA ZELANDA

La Nuova Zelanda è stato il primo Paese in cui WEP ha proposto il programma Flex, motivo per cui in questi anni abbiamo stretto **rapporti di fiducia e collaborazioni con numerose scuole locali**. In Nuova Zelanda ogni scuola è **indipendente** e, se autorizzata dal Ministero dell'Istruzione, decide i criteri di accettazione degli studenti stranieri e le modalità di inserimento nei corsi; le scuole sono molto flessibili e normalmente pronte ad accogliere le richieste dei nostri ragazzi.

Ogni *High School* ha personale dedicato agli stranieri (*international students' office*) e si impegna a seguire le indicazioni dettate dal Ministero sulle modalità di **assistenza agli studenti** (*Code of Practice for the Pastoral Care of International Students*). Ti presentiamo solo alcune delle numerose scuole con cui collaboriamo; puoi trovare i profili di altri istituti sul nostro sito.

#### Le scuole preferite dai nostri studenti

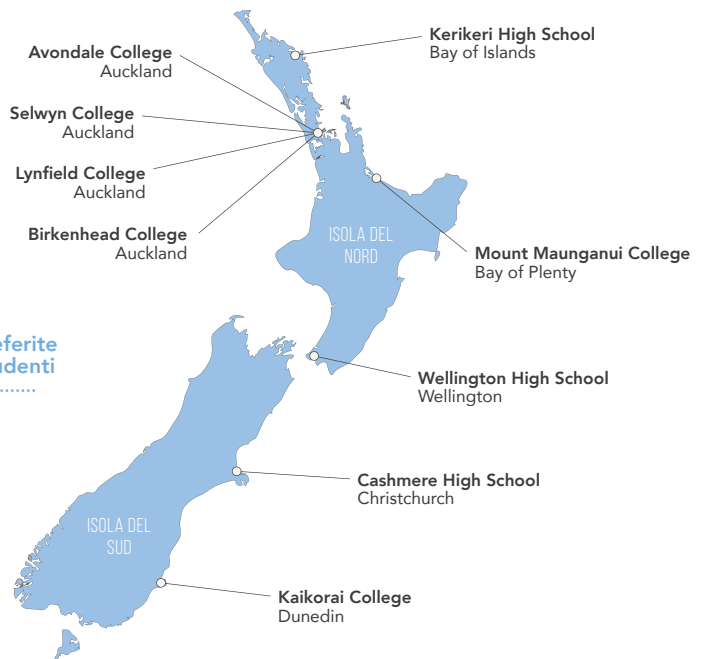

#### ETÀ

Avere minimo **15 anni** e massimo **19 anni** al momento della partenza

#### CONDIZIONI

- Risultati scolastici **soddisfacenti**
- Almeno **due anni** di studio dell'inglese
- Effettuare tutte le **vaccinazioni richieste**
- Essere **non fumatori**

#### SISTEMAZIONE

In famiglia ospitante con rimborso spese

#### OPZIONI DISPONIBILI

Scelta della scuola specifica

#### DURATA

I SEMESTRE

II SEMESTRE

TRIMESTRE ESTIVO

TRIMESTRE INVERNALE

#### PARTENZA

Luglio

Metà gennaio/  
febbraio

Luglio

Metà gennaio/  
febbraio

#### RITORNO

Novembre/inizio  
dicembre

Fine giugno/  
inizio luglio

Fine settembre

Inizio aprile

#### SCADENZA ISCRIZIONI

(salvo esaurimento posti)

30 aprile 2024

31 ottobre 2024

30 aprile 2024

31 ottobre 2024

#### QUOTE

Consultare il sito per le quote di ogni scuola

Quote "tutto compreso", sono inclusi volo A/R e assicurazione, vedi p.73. È disponibile anche l'anno scolastico e la durata di 8 settimane.



Su richiesta è possibile anticipare la partenza nel mese di **giugno** (per alcune scuole)



Esperienza meravigliosa che mi ha fatto crescere e imparare molto. Ho conosciuto persone uniche che so mi accompagneranno per il resto della mia vita."  
**Arianna**

# LE SCUOLE PREFERITE DAI NOSTRI STUDENTI

## AUCKLAND ISOLA DEL NORD

Alcune scuole sono situate intorno ad Auckland, città principale dell'Isola del Nord, mentre altre si trovano a North Shore, la zona delle spiagge.



### AVONDALE COLLEGE

- Una delle scuole più grandi della Nuova Zelanda
- Sport Academy per cricket, basket, calcio, hockey, netball e rugby

### SELWYN COLLEGE

- Attività sportive tra le migliori della regione e possibilità di approfondire orchestra, teatro e danza haka
- A 30 minuti da Auckland



### LYNFIELD COLLEGE

- A 20 minuti da Auckland
- Mix perfetto tra attività sportive ed esperienza accademica in una grande città



### BIRKENHEAD COLLEGE

- Piscina da 25 metri, campi da pallavolo, basket, calcio, tennis e un teatro da 300 posti
- Corsi di fisica, lingue moderne, media, matematica, scienze sociali...

## BAY OF PLENTY ISOLA DEL NORD

Una baia a quattro ore da Auckland e con pochi exchange students.

### MOUNT MAUNGANUI COLLEGE

- Offre tante attività legate all'oceano: surf, surf life saving, nuoto, pallanuoto, vela...
- Corsi di architettura, design, turismo, storia, scienze sociali...



## WELLINGTON ISOLA DEL NORD

Le scuole della capitale sono immerse nel verde e offrono numerose attività.

### WELLINGTON HIGH SCHOOL

- Ospita studenti da oltre 40 anni provenienti da 30 Paesi diversi
- Situata in città, ha la particolarità di non richiedere l'uniforme scolastica



## BAY OF ISLANDS ISOLA DEL NORD

Gode di un clima temperato con forti venti che la rendono il paradiso dei velisti.



### KERIKERI HIGH SCHOOL

- Un programma speciale di vela (Sailing Academy) per approfondire la disciplina
- Corsi di ingegneria, scienze sociali, chimica, design, biologia, marketing...

## CHRISTCHURCH ISOLA DEL SUD

Sulla costa e vicino alle montagne, per la gioia degli amanti degli sport invernali.



### CASHMERE HIGH SCHOOL

- Corsi di digital multimedia, digital programming, tecnologia, ragioneria...
- Tanti sport tra cui scegliere a seconda della stagione: basket, calcio, hockey, netball, rugby...

## DUNEDIN ISOLA DEL SUD

Uno dei centri più importanti della Nuova Zelanda per motivi storici e geografici.

### KAIKORAI COLLEGE

- La scuola ha palestre, campi sportivi, laboratorio informatico e di scienze, aula per la musica
- Corsi di biologia, geografia, teatro, design, tecnologia, fotografia...



Ci sono altre scuole sul sito [wep.it](https://www.wep.it)

I nostri *educational advisors* ti aiuteranno nella scelta, trovando la scuola più adatta a te! Contattaci per avere più informazioni.

# SUDAFRICA

P.47  PROGRAMMA **EXCHANGE**

P.47  PROGRAMMA **FLEX**

## INCLUSO NELLA QUOTA WEP

- Biglietto aereo A/R
- Assicurazione medica (malattie, incidenti, infortuni)
- Assicurazione responsabilità civile
- Assicurazione bagaglio
- Assistenza 24h/24

“

Paese meraviglioso e persone fantastiche. Un continuo mettersi in gioco e confrontarsi con le proprie paure uscendone più forte e consapevole di sé.” **Emilio**



## IL PAESE

Come dice il nome, il Sudafrica si trova all'estremo sud del continente africano. Conta **9 province**, **11 lingue ufficiali** (tra cui l'inglese e l'afrikaans) e **diversi gruppi etnici**, autoctoni e non, che cercano di convivere in armonia dopo il difficile passato segnato dall'Apartheid. Se a tutto ciò si sommano i **ritmi rilassati** dell'*African time* e un **clima gradevole** in qualsiasi stagione dell'anno, il Sudafrica si rivela una destinazione perfetta per gli *exchange students*, che vivranno in **famiglie multietniche accoglienti e generose** e che potranno comunicare tra di loro anche in un'altra lingua rispetto all'inglese.

L'**atmosfera calorosa** e ospitale ti farà sentire subito a casa e i paesaggi che incontrerai ti rimarranno nel cuore. I tramonti sull'oceano, le case colorate di Bo-Kaap, gli animali che potrai incontrare durante il tuo programma... tutto sarà un ricordo caro che porterai sempre con te.

La scelta del Sudafrica come meta per l'anno all'estero è aumentata sensibilmente negli ultimi anni. Questo ci fa ben sperare che il desiderio di immergersi in una cultura completamente diversa dalla nostra e che si sta ancora formando possa regalare ai nostri studenti l'**occasione di vivere la storia** mentre la si sta ancora scrivendo.

Apertura mentale e adattabilità sono due caratteristiche molto importanti per chi sceglie il Sudafrica: **apri il tuo cuore al continente africano**, non ti deluderà!



## LA SCUOLA

La scuola superiore (*High School*) dura quattro anni e potrai scegliere alcune materie da frequentare. L'**offerta didattica è ampia**: dal settore artistico a quello economico, dal settore informatico a quello umanistico.

Lo **sport** gioca un ruolo importante nelle scuole superiori sudafricane. I più popolari sono rugby, cricket, calcio, pallanuoto, netball, hockey, nuoto e atletica... variano a seconda della scuola superiore e dipendono anche dalla stagione, ogni *exchange students* dovrà fare educazione fisica a scuola.

Gli *exchange students* vengono generalmente inseriti nel **penultimo anno** di scuola e il loro numero nelle scuole varia da 1 a 10 circa.

L'**anno scolastico** inizia a gennaio e termina a novembre e le lezioni sono dal lunedì al venerdì. Le **materie obbligatorie** sono inglese e matematica, mentre nella maggior parte dei casi si possono seguire **materie a scelta** tra afrikaans, biologia, storia, geografia, scienze, arte, economia o altre materie applicate.

Le **classi**, nelle scuole pubbliche, sono composte da circa 35 studenti che cambiano aula di lezione in lezione e quindi anche compagni e insegnanti. Nelle scuole private il numero degli studenti è più ridotto. Il pomeriggio può essere dedicato alle **attività extrascolastiche** e agli sport, presso o al di fuori della scuola.



## PROGRAMMA EXCHANGE

Con il **programma Exchange** sarai inserito in una scuola pubblica locale e seguirai le lezioni come uno studente del posto. Condividerai inoltre la quotidianità con una famiglia ospitante impaziente di conoscere il tuo vissuto e la tua cultura. Vivrai un'esperienza unica in una totale immersione con la lingua inglese e in un paese che pochi hanno la fortuna di vedere.

## PROGRAMMA FLEX

Con il **programma Flex** è possibile iscriversi ad una scuola privata beneficiando di una didattica di alto livello. Le **Curro Schools** sono rinomate per le attività artistiche e culturali che includono pittura, disegno, *drama club*, dibattito, arti visive... Le **Generation schools** offrono invece un approccio britannico e tanti sport quali rugby, atletica, tennis, polo, yoga... e numerose attività extracurricolari tra cui pilotaggio droni e robotica.



**ETÀ** Avere minimo **15 anni** e non compiere **19 anni** durante il soggiorno

### CONDIZIONI

- **Risultati** scolastici **soddisfacenti**
- **Discreta conoscenza** della lingua **inglese**
- Effettuare tutte le **vaccinazioni richieste**
- Essere **non fumatori**
- Alla luce di qualsiasi **allergia, esigenza alimentare o patologia** è necessario il confronto con il partner estero

### SISTEMAZIONE

In famiglia ospitante con rimborso spese, solo nella città di Cape Town

DURATA	ANNO SCOLASTICO	I SEMESTRE	II SEMESTRE	TRIMESTRE ESTIVO	TRIMESTRE INVERNALE
<b>PARTENZA</b>	Luglio	Luglio	Gennaio	Luglio	Gennaio
<b>RITORNO</b>	Fine giugno	Inizio dicembre	Fine giugno	Fine settembre	Fine marzo
<b>SCADENZA ISCRIZIONI</b> <small>(salvo esaurimento posti)</small>	15 marzo 2024	15 marzo 2024	15 settembre 2024	15 marzo 2024	15 settembre 2024
<b>QUOTE</b>	<b>14.810 €</b>	<b>11.180 €</b>	<b>11.180 €</b>	<b>9.310 €</b>	<b>9.310 €</b>

Quote "tutto compreso", sono inclusi volo A/R e assicurazione, vedi p. 73.



## I viaggi durante il programma WEP

Per aiutare nel processo di integrazione il partner locale organizza **diverse gite durante l'anno**, facoltative e a pagamento, per far conoscere i dintorni e la cultura locale ai nostri *exchange students*. È un'occasione irripetibile per partecipare a un safari, fare surf e vivere davvero la bellezza sudafricana.



Su richiesta sono possibili anche **partenze primaverili**



# GRAN BRETAGNA

## INCLUSO NELLA QUOTA WEP

- Assicurazione medica (malattie, incidenti, infortuni)
- Assicurazione responsabilità civile
- Assicurazione bagaglio
- Assistenza 24h/24

- P.50  PROGRAMMA **EXCHANGE**
- P.51  PROGRAMMA **FLEX**
-  PROGRAMMA **RESIDENCE** SU **WEP.IT**
-  PROGRAMMA **EXCHANGE +** SU **WEP.IT**

“

È stata molto formativa e mi ha fatto scoprire tantissimi aspetti sul mio paese ospitante. Grazie a questa esperienza ho guadagnato grande apertura mentale e spirito di adattamento”

**Amalia**





## IL PAESE

La Gran Bretagna - il terzo Paese più popolato d'Europa dopo la Germania e la Francia - è composta da **Inghilterra**, **Scozia** e **Galles**, che insieme all'Irlanda del Nord e una dozzina di altre isole formano il Regno Unito.

In ogni caso, siano essi scozzesi, inglesi o gallesi, i britannici hanno un punto in comune: l'**originalità** unita alla **tradizione**, tenute insieme dal tipico *sense of humour*. Esuberanti e conservatori, sono riusciti a unire perfettamente stili e generi in diversi ambiti: la **gastronomia** spazia dal *fish and chips* al *pudding*, la **musica** dal punk al rock, l'**architettura** dal gotico alle avveniristiche costruzioni moderne. Lo stile *british* è inconfondibile! Davanti a una partita di *football* o a una tazza di tè fumante, il tipico *sense of humour* non manca mai. Giochi di parole e battute intellettuali allenano la mente a condurre un discorso pieno di citazioni e durante il tuo programma in Gran Bretagna potresti imbatterti in questo tipo di umorismo. Ci vorrà del tempo, ma presto capirai ogni battuta!

Le **famiglie** britanniche hanno una composizione variegata (oggi oltre il 30% delle famiglie sono monoparentali) e la **giornata "tipica"**, che immaginiamo iniziare sempre con la classica colazione a base di cereali, uova, pancetta e succo di frutta, non esiste più, poiché la vita moderna ha imposto nuovi ritmi. La routine è dettata dagli orari del lavoro dei genitori, questo ti spronerà ad essere più indipendente e a occupare il tuo tempo libero in autonomia. Non mancheranno le **occasioni per legare con la tua famiglia ospitante** durante il weekend e la sera.

Da molti anni le famiglie britanniche accolgono *exchange students* nelle loro case per incontrare nuove culture e offrire la loro ospitalità durante un programma di studio.



## LA SCUOLA

Il sistema scolastico della Gran Bretagna prevede che dai 16 ai 18 anni in **Inghilterra** si frequentino il **Sixth Form** (due anni di studi che preparano all'università) e in **Scozia** i cosiddetti **Highers** (cinque livelli di studi preparatori all'università che durano due anni). Gli *exchange students* sono in genere inseriti in queste classi di studio.

L'anno scolastico inizia verso fine agosto, ma in Scozia è anticipato di circa due settimane o più. La scuola inizia tra le 8:00 e le 9:00 del mattino e termina verso metà pomeriggio, le lezioni durano **40-50 minuti** e solitamente ci sono **due intervalli**, uno breve a metà mattina e uno di circa 30 minuti per il pranzo, che gli studenti portano da casa o acquistano alla mensa scolastica.

L'**approccio scolastico inglese** è prettamente **formativo**. Gli studenti sono incoraggiati a partecipare, interagire, porre domande ed esprimere se stessi. Tra i metodi didattici sono frequenti i lavori di gruppo e le ricerche individuali.

Generalmente si studiano **tre o quattro materie** in modo approfondito. Le **attività** proposte dopo l'orario scolastico non sono molte, motivo per cui gli studenti provvedono autonomamente a coltivare i propri interessi o fare sport in club privati all'interno della propria comunità.

L'uso dell'**uniforme scolastica** è comune in molte scuole pubbliche e private. Solo nell'ultimo anno gli studenti non devono più indossarla, sebbene alcune scuole abbiano un *dress code*.

**IMPORTANTE:** le lezioni in Gran Bretagna durano meno rispetto a quelle in Italia, potresti quindi uscire prima da scuola.

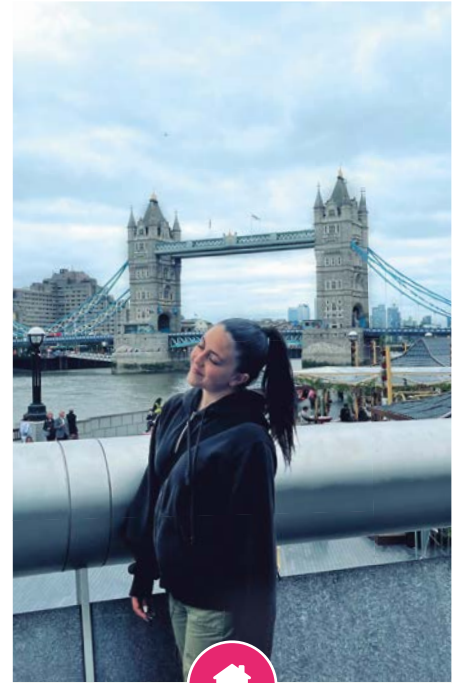

### La famiglia ospitante in Gran Bretagna

Se hai scelto il programma Exchange o Flex sarai ospitato da una famiglia locale che ti introdurrà agli usi e costumi. La tua famiglia percepirà un rimborso spese, incluso nel programma, durante la tua permanenza in Gran Bretagna. La loro ospitalità mira all'accoglienza e allo scambio, questo particolare non deve quindi travisare le intenzioni della famiglia inglese.

“ È un'esperienza che ti dona molto a livello umano, oltre che migliorare la tua conoscenza della lingua. Un'esperienza che tutti dovrebbero fare.” **Micaela**

“ Divertente, educativa e sorprendente. Ti dà tanto come persona e ti insegna a guardare la vita da un'altra prospettiva.” **Giulia**



### INFORMAZIONI VISTO

**Attenzione!** In seguito alla Brexit, dovrai avere un visto di studio per il programma scolastico della durata di un anno. Per ottenere il visto dovrai:

- iscriverti al NHS (*National Health Service*), il sistema sanitario pubblico della Gran Bretagna (costo non incluso)
- dimostrare un certo livello di inglese tramite un test ufficialmente riconosciuto (costo del test non incluso)

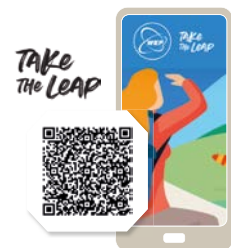



## PROGRAMMA EXCHANGE

### GRAN BRETAGNA

Il programma Exchange in Gran Bretagna prevede l'iscrizione a una scuola superiore della zona in cui vive la famiglia ospitante.

La **scuola inglese** è perfetta per gli *exchange students* perché caratterizzata da un elevato livello di **integrazione multiculturale**, riflesso della sua società multietnica.

In genere si possono scegliere le materie tra i seguenti orientamenti:

- scientifico (matematica, ingegneria, biologia, fisica, chimica...)
- classico e letterario (lingua inglese, letteratura inglese, storia, geografia...)
- socio-economico (business, media, tecnologia, legge, sociologia, turismo...)

- artistico (arte, cinematografia, musica, fotografia, teatro, design, moda...).

Le ore di corso effettive non sono molte, motivo per cui dovrai essere **indipendente** soprattutto nel tempo libero. Dovrai organizzarti da solo per frequentare sport, corsi o associazioni al di fuori della scuola e per farlo potrai chiedere informazioni alla famiglia ospitante o ai compagni di scuola. In questo modo aumenterai la possibilità di creare nuove amicizie e faciliterai il tuo **inserimento in una società e in una cultura** che presto non avrà più segreti per te!

Le famiglie inglesi sono entusiaste di condividere la propria quotidianità con uno studente straniero ed è questa la vera motivazione della loro scelta di ospitare.

Adattarsi alla nuova vita domestica potrebbe richiedere un po' di tempo ma le esperienze positive dei nostri studenti ci hanno dimostrato che, con la giusta determinazione, si può costruire un bel rapporto di fiducia e stima con le famiglie ospitanti inglesi.

Vivere in una *host family* significa **entrare a far parte di un nuovo nucleo familiare**, diventare per qualche mese come un figlio o una figlia, con tutti i diritti e i doveri che ne derivano. La famiglia è centrale nella tua esperienza non solo per il rapporto affettivo che si instaura, ma perché diventa, soprattutto all'inizio, il punto di partenza per conoscere nuove persone, ricevere sostegno e fare pratica con la lingua.

Il nostro partner locale espleta le pratiche per l'iscrizione a scuola e provvede alla selezione e alla ricerca delle famiglie. Il **coordinatore locale** rimane il punto di riferimento sia per te che per la famiglia ospitante durante tutto il soggiorno.

#### ETÀ

#### CONDIZIONI

Avere minimo **16 anni** e non avere **19 anni** durante il soggiorno

- **Risultati scolastici soddisfacenti**
- **Discreta conoscenza** della lingua **inglese**
- Avere il **passaporto**
- Essere in possesso del **visto studente** (se la durata del programma è superiore ai 6 mesi)
- Effettuare tutte le **vaccinazioni richieste**
- Essere **non fumatori**
- Alla luce di qualsiasi **allergia, esigenza alimentare o patologia** è necessario il confronto con il partner estero
- **Superare un test di inglese** per l'ottenimento del visto per i programmi annuali

#### SISTEMAZIONE

In famiglia ospitante con rimborso spese

DURATA	ANNO SCOLASTICO	I SEMESTRE	II SEMESTRE	TRIMESTRE ESTIVO	TRIMESTRE INVERNALE
<b>PARTENZA</b>	Metà agosto/ inizio settembre	Metà agosto/ inizio settembre	Gennaio	Metà agosto/ inizio settembre	Gennaio
<b>RITORNO</b>	Metà/fine giugno	Inizio gennaio	Metà/fine giugno	Metà/fine dicembre	Fine marzo/ inizio aprile
<b>SCADENZA ISCRIZIONI</b> (salvo esaurimento posti)	15 marzo 2024	15 marzo 2024	15 settembre 2024	15 marzo 2024	15 settembre 2024
<b>QUOTE</b>	<b>20.840 €</b>	<b>12.640 €</b>	<b>12.640 €</b>	<b>10.130 €</b>	<b>10.130 €</b>

Quote comprensive di assicurazione, vedi p. 73.



Con il programma Exchange + è possibile indicare un'area di preferenza: Inghilterra, Scozia o Inghilterra del sud. **Maggiori informazioni su [wep.it](http://wep.it).**



## PROGRAMMA FLEX

### GRAN BRETAGNA

Il programma Flex ti dà la possibilità di scegliere la scuola specifica. La proposta delle scuole avviene in base alle caratteristiche, alle **richieste degli exchange students** e alle **disponibilità** delle scuole stesse.

Prenderai parte al **Sixth Form College**, gli ultimi due anni di scuola superiore, il programma didattico ha un focus accademico e consente una **scelta di materie più ampia**.

Potresti avere sia una **persona di riferimento** interna alla scuola stessa, sia un **coordinatore** referente dell'organizzazione locale.

Abbiamo diverse soluzioni nella contea di Nottingham, nell'Hampshire, nel Lincolnshire, nell'East e nel West Sussex, nel Gloucestershire, nella contea di Dorset e nel Devon in Cornovaglia.

Tra le scuole con cui collaboriamo citiamo ad esempio il Bexhill College, l'Itchen College, il Varndean College, East Sussex College, Chichester College, Portsmouth College, Weymouth College, Worthing College, York College... elenco completo sul nostro sito.



Se scegli la Gran Bretagna hai la possibilità di vivere in un vero campus con altri *international students*. Spirito di indipendenza e multiculturalità arricchiranno la tua avventura, maggiori informazioni su [wep.it](http://wep.it).

#### Alcune delle scuole disponibili

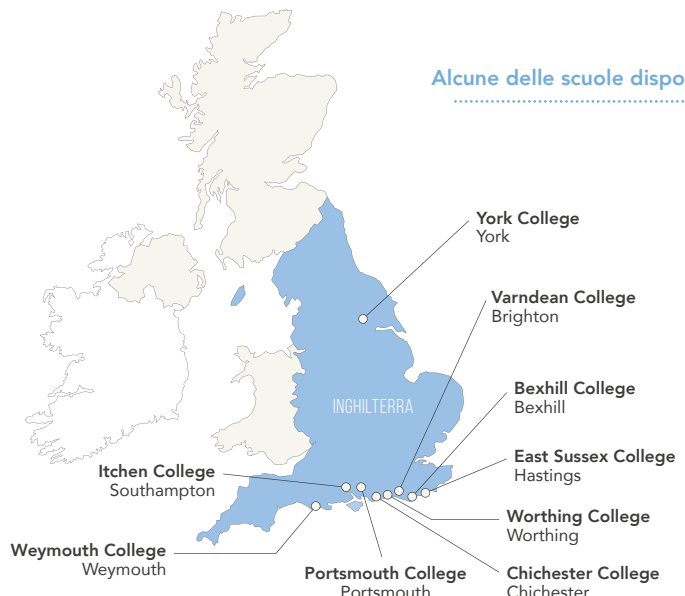

#### ETÀ CONDIZIONI

Avere minimo **16 anni** e massimo **19 anni** al momento della partenza

- **Risultati scolastici soddisfacenti**
- **Discreta conoscenza** della lingua inglese
- Avere il **passaporto**
- Essere in possesso del **visto studente** (se la durata del programma è superiore ai 6 mesi)
- Effettuare tutte le **vaccinazioni richieste**
- Essere **non fumatori**
- Alla luce di qualsiasi **allergia, esigenza alimentare o patologia** è necessario il confronto con il partner estero
- Superare il colloquio online con la scuola scelta
- **Superare un test di inglese** per l'ottenimento del visto per i programmi annuali

In famiglia ospitante con rimborso spese

#### SISTEMAZIONE OPZIONI DISPONIBILI DURATA PARTENZA

#### Scelta della scuola specifica

#### RITORNO SCADENZA ISCRIZIONI (salvo esaurimento posti)

#### QUOTE

ANNO SCOLASTICO	I SEMESTRE	II SEMESTRE
Metà agosto/inizio settembre	Metà agosto/inizio settembre	Gennaio
Fine giugno/metà luglio	Fine gennaio	Fine maggio
30 aprile 2024	30 aprile 2024	31 ottobre 2024

Consultare il sito per le quote di ogni scuola

Quote comprensive di assicurazione, vedi p. 73. È disponibile il programma di 8 settimane.

# IRLANDA

P.54  PROGRAMMA **EXCHANGE**

P.55  PROGRAMMA **FLEX**

## INCLUSO NELLA QUOTA WEP

- Assicurazione medica (malattie, incidenti, infortuni)
- Assicurazione responsabilità civile
- Assicurazione bagaglio
- Assistenza 24h/24

“

Esperienza che ha cambiato il mio sguardo alla vita. Ho imparato migliaia di cose, che vanno dal mio bagaglio culturale alla mia persona. Sono infinitamente grata dell'opportunità che ho avuto, è un'esperienza che consiglio a tutti.” **Margherita**



## IL PAESE

L'Irlanda, la piccola "tigre" d'Europa, è oggi una **realità economica dinamica** e proiettata verso il futuro e ricca di paesaggi verdeggianti. Ti accorgerai presto che gli irlandesi sono **gentili e spiritosi**, capaci di prendersi in giro e di scherzare, fedeli ai valori della religione cattolica e della famiglia. Amano il confronto e le **attività sportive** come il calcio, l'hurling e il football gaelico.

L'orgoglio irlandese è presente in varie parti del mondo, grazie all'emigrazione che ha portato buona parte della popolazione a stabilirsi lontano dalla terra natia, ma in Irlanda è ancora più sentito. I **tre simboli nazionali** sono il trifoglio, l'arpa e la croce celtica e vengono utilizzati nella maggior parte delle pubblicità e dei racconti di questo emblematico Paese.

Aspetto sicuramente da tenere in considerazione è il **clima**: questa destinazione mette a dura prova gli amanti del sole e delle temperature calde, non abituati alle giornate uggiose. Non deve però essere visto come un impedimento, ma piuttosto un'occasione per perseguire cosa si vuole fare, nonostante la pioggia.

Ti aiuterà ad abituarti allo stile di vita irlandese e anche la tua **famiglia ospitante**. Sarà il tuo punto di riferimento e potrai fare affidamento su di loro per chiedere consiglio durante una difficoltà. Grazie al loro senso dell'umorismo sapranno risollevarvi il morale e ti aiuteranno a trovare il lato positivo in tante cose.

La famiglia potrebbe ospitare anche più di un **exchange student** alla volta. Avere in famiglia qualcuno che, come te, sta scoprendo tutto per la prima volta ti sarà di aiuto nei primi momenti, per abituarti alla nuova routine o rompere il ghiaccio con i compagni di scuola.

In più sarà un'occasione per conoscere la sua cultura, oltre a quella irlandese, e scoprire con un solo programma le peculiarità di due Paesi.



## LA SCUOLA

L'**approccio scolastico irlandese** è più formativo che accademico: partecipa, interagisci, poni domande ed esprimi durante le lezioni. Tra i metodi didattici sono frequenti i lavori di gruppo e le ricerche individuali.

La scuola secondaria dura sei anni ed è divisa in tre cicli: la **Junior Secondary School** dal primo al terzo, il **Transition Year** il quarto anno (con alcune materie pratiche e una breve esperienza lavorativa), la **Senior Secondary School** il quinto e il sesto, che portano agli esami per il **Leaving Certificate**. Se sarai nel **Transition Year**, ti verrà richiesto il pagamento di una quota aggiuntiva (tra i 250 e i 500 euro circa) in loco al fine del coprire i costi di alcune attività pratiche proposte.

In questi due percorsi sono previste delle materie obbligatorie e alcune facoltative. Mediamente si studiano **sette materie** e quelle obbligatorie sono solitamente l'inglese e la matematica.

A scuola è prevista l'**uniforme scolastica**, a differenza della tua scuola italiana dovrai adottare questo **dress code** e non effettuare modifiche. L'uniforme rappresenta la tua scuola: **vestila con orgoglio!**

La scuola inizia tra le 8:00 e le 9:00 del mattino e termina verso la metà del pomeriggio. Le **lezioni** durano **40-50 minuti** con **due intervalli**, uno breve a metà mattina e uno di circa 30 minuti per il pranzo, che gli studenti portano da casa o acquistano alla mensa scolastica.

La scuola di solito **non offre molte attività** dopo l'orario scolastico; per questo motivo dovrai provvedere in autonomia a sport e attività. Inoltre, alcune di essere potrebbero essere **single sex** (maschili o femminili) e di stampo cattolico.



### La famiglia ospitante in Irlanda

Se hai scelto il programma Exchange o Flex sarai ospitato da una famiglia locale che ti introdurrà agli usi e costumi. La tua famiglia percepirà un rimborso spese, incluso nel programma, durante la tua permanenza in Irlanda. Tuttavia la loro ospitalità mira all'accoglienza e allo scambio: saranno felici di scoprire qualcosa in più sulla cultura italiana.

“Bellissima esperienza, mi ha fatto comprendere bene una nuova lingua, viaggiare tanto e conoscere una nuova cultura.”  
**Silvia**

“È stata un'esperienza che mi ha cambiata completamente, mi ha fatta crescere e maturare. Ho conosciuto moltissime persone e visto mille nuovi posti. La rifarei mille volte.” **Francesca**





## PROGRAMMA EXCHANGE

IRLANDA

Il programma Exchange in Irlanda prevede l'iscrizione a una scuola superiore della zona in cui vive la famiglia ospitante. A differenza di altre destinazioni, le **famiglie ricevono un rimborso settimanale** incluso nel costo del programma. Adattarsi alla nuova vita domestica potrebbe richiedere un po' di tempo ma, con la giusta determinazione, si può **costruire un bel rapporto di fiducia e stima** con le famiglie ospitanti irlandesi.

Il programma è incentrato inoltre sull'accoglienza e potrai rivolgerti alla famiglia per qualunque necessità. Sarà un elemento portante e ti permetterà di vivere a stretto contatto con persone saldamente legate al proprio territorio e alle proprie origini. Lasciarti guidare dai loro consigli e cerca di integrarti rispettando i loro usi.

Anche per le attività nel tempo libero le famiglie possono essere un buon punto di partenza: unirsi ai loro *hobby* può essere un buon modo per legare con loro. Se invece sei in cerca di sport particolari o attività ricreative, anche in questo caso la famiglia saprà indicarti le strutture nei dintorni.

Il nostro **partner locale** provvede **alla ricerca e alla selezione delle famiglie** ed espleta le **pratiche per l'iscrizione a scuola**, che in alcuni casi potrebbe essere *single sex* o di stampo religioso. Il coordinatore locale rimane il punto di riferimento sia per te che per la famiglia ospitante durante tutto il soggiorno.



### ETÀ

Avere minimo **14 anni** e massimo **18 anni** al momento della partenza

### CONDIZIONI

- **Risultati scolastici soddisfacenti**
- **Discreta conoscenza** della lingua **inglese**
- Effettuare tutte le **vaccinazioni richieste**
- Essere cittadini UE
- Essere **non fumatori**
- Alla luce di qualsiasi **allergia, esigenza alimentare o patologia** è necessario il confronto con il partner estero

### SISTEMAZIONE

In famiglia ospitante con rimborso spese

DURATA	ANNO SCOLASTICO	I SEMESTRE	II SEMESTRE	TRIMESTRE
<b>PARTENZA</b>	Metà agosto/ inizio settembre	Metà agosto/ inizio settembre	Gennaio	Metà agosto/ inizio settembre
<b>RITORNO</b>	Fine maggio/ inizio giugno	Inizio gennaio	Fine maggio/ inizio giugno	Metà / fine dicembre
<b>SCADENZA ISCRIZIONI</b> (salvo esaurimento posti)	15 marzo 2024	15 marzo 2024	15 settembre 2024	15 marzo 2024
<b>QUOTE</b>	<b>14.520 €</b>	<b>11.050 €</b>	<b>11.050 €</b>	<b>9.500 €</b>

Quote comprensive di assicurazione, vedi p. 73.

“ È stata un'esperienza molto bella, il mio inglese è migliorato molto e il metodo di insegnamento era così coinvolgente ed entusiasmante da farti venire voglia di andare a scuola! La mia famiglia ospitante era accogliente, disponibile e simpatica. In totale è stata un'esperienza bellissima che rifarei sia dal punto di vista scolastico che per le amicizie.” **Anna**



## PROGRAMMA FLEX

### IRLANDA

Il programma Flex in Irlanda consente di **scegliere** direttamente **la scuola** tra le nostre numerose proposte. Le scuole con cui lavoriamo sono principalmente nelle contee di **Cavan, Monaghan, Galway e Cork**. È possibile che alcune siano *single sex*, ovvero solo per ragazze o solo per ragazzi, anche in grandi città come Dublino e Cork.

La scelta in fase di consulenza avviene in base alle **caratteristiche**, alle **tue richieste** e alle **disponibilità** delle scuole.

Collaboriamo con Colaiste Muire, St. Enda's College, Virginia College, Christ King Girls Secondary, Colaiste Christ Ri, St Angela's College, Palmerstown... e tante altre sul nostro sito.

Il **nostro partner** che si occupa dell'iscrizione a scuola ed è a disposizione durante tutto il tuo soggiorno.

#### Alcune delle scuole disponibili

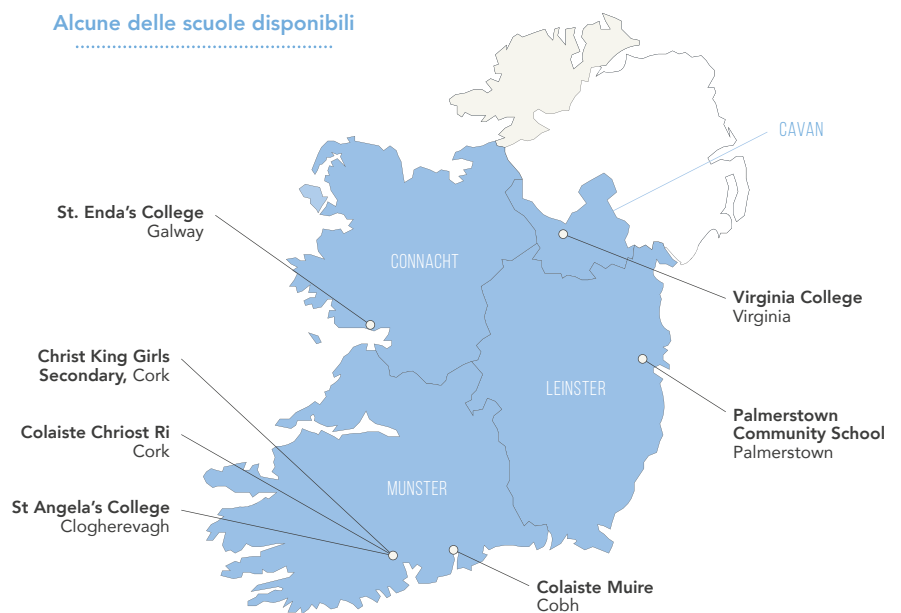

#### ETÀ

Avere minimo **15 anni** e massimo **18 anni** al momento della partenza

#### CONDIZIONI

- **Risultati scolastici soddisfacenti**
- **Discreta conoscenza della lingua inglese**
- Effettuare tutte le **vaccinazioni richieste**
- Essere **non fumatori**
- Alla luce di qualsiasi **allergia, esigenza alimentare o patologia** è necessario il confronto con il partner estero

#### SISTEMAZIONE

In famiglia ospitante con rimborso spese

#### OPZIONI DISPONIBILI

**Scelta della scuola specifica**

#### DURATA

#### ANNO SCOLASTICO

#### PARTENZA

Fine agosto / inizio settembre

#### RITORNO

Fine maggio / inizio giugno

#### SCADENZA ISCRIZIONI (salvo esaurimento posti)

30 aprile 2024

#### QUOTE

Consultare il sito per le quote di ogni scuola

Quote comprensive di assicurazione, vedi p. 73.

# FRANCIA

P.57  PROGRAMMA **EXCHANGE**

P.58  PROGRAMMA **FLEX**

P.58  PROGRAMMA **RESIDENCE**

## INCLUSO NELLA QUOTA WEP

- Assicurazione medica (malattie, incidenti, infortuni)
- Assicurazione responsabilità civile
- Assicurazione bagaglio
- Assistenza 24h/24

“

Un'esperienza che mi ha aperto mente e cuore, mi ha fatto capire chi sono davvero le persone di cui ho bisogno e chi sono realmente io.” **Giorgia**





## IL PAESE

La cultura francese è rinomata per la sua storia, l'arte e la gastronomia che la rendono una delle culture più influenti e apprezzate al mondo. I francesi sono molto orgogliosi della loro lingua e spesso la considerano una parte essenziale della loro identità. Il francese non è solo un mezzo di comunicazione, ma una forma d'arte e questo amore è evidente nella loro letteratura, a teatro e al cinema; non stupisce che la Francia sia la patria di rinomati scrittori e filosofi. I francesi hanno un profondo apprezzamento per il loro patrimonio culturale, e questo si riflette nella loro vita quotidiana, dal modo in cui si vestono al modo in cui socializzano.

Il Paese seduce da sempre molti visitatori per la vicinanza della sua cultura percepibile nei mercati e nei numerosi bistrot, per i suoi capolavori d'arte e di architettura e per la bontà della cucina. Ti faranno apprezzare il loro amato Paese: lasciati guidare dalla tua famiglia ospitante, ti aiuterà a scoprire le sfaccettature della Francia.

Sono noti, inoltre, per il loro forte senso di identità e valori nazionali, tra cui libertà, uguaglianza e fraternità. Hanno la reputazione di essere appassionati e supponenti, impegnati in vivaci discussioni su politica, arte e altri argomenti intellettuali. Si hanno spesso tanti stereotipi verso questo Paese, cerca di partire senza preconcetti e di vivere davvero la cultura ospitante per quella che è. Socializzare e trascorrere del tempo di qualità con amici e familiari sono aspetti importanti della vita francese, spesso incentrati su deliziosi pasti. Vanno molto orgogliosi delle loro tradizioni culinarie e ogni regione vanta specialità gustose e da provare. Sii come loro: celebra il cibo come fonte di gioia e connessione.



## LA SCUOLA

Esistono tre tipi di licei: generale, tecnologico o professionale. *Seconde, Première, Terminale* sono gli anni del liceo. Gli *exchange students* nella maggior parte dei casi frequentano la *Seconde* o la *Première*.

Di solito le **lezioni durano 55 minuti** l'una e si svolgono dal lunedì al venerdì, dalle 8:30 alle 17:30 circa. Durante la pausa pranzo mangerai alla *cantine*, la **mensa scolastica**. È un'occasione per continuare a sperimentare la cucina locale e legare con i compagni conosciuti a lezione. La vita scolastica impegna gran parte della giornata e all'inizio potrebbe essere faticoso ma questa immersione ti permetterà di padroneggiare la lingua in poco tempo.

Le materie principali sono: francese, storia, inglese, geografia, matematica, fisica, chimica, scienze, biologia, educazione fisica. Molte di queste sono simili al percorso scolastico italiano, per questo potresti avvantaggiarti sul programma e recuperare velocemente una volta tornato in Italia.

Come in Italia, la scuola in genere non ha un'ampia scelta di **attività extrascolastiche**, ma è comunque semplice partecipare a sport al di **fuori dell'orario scolastico**. Se desideri continuare uno sport che praticavi o al contrario sperimentare qualcosa di nuovo, chiedi ai tuoi amici e alla tua famiglia ospitante per trovare l'attività: sapranno sicuramente indicarti un centro o una palestra nelle vicinanze.



## PROGRAMMA EXCHANGE

Con il programma Exchange potrai vivere la tua avventura in una qualunque regione della Francia. Sarà la tua famiglia ospitante a sceglierti e questo determinerà la città e la scuola che andrai a frequentare.

Non potrai esprimere preferenze sulla zona, ma questo Paese offre paesaggi pittoreschi da nord a sud e da est a ovest, ovunque sarai potrai immergerti nella cultura francese e scoprire il vero essere francese!

Croissants, baguettes e tanti altri aspetti meno stereotipati ti aspettano!

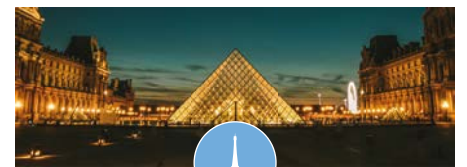

### Insieme a Parigi

Per le partenze estive di qualunque programma, proponiamo di trascorrere alcuni giorni a Parigi prima di iniziare l'esperienza in Francia. Sono previste le visite alla Tour Eiffel, al Louvre, alla Reggia di Versailles...

Il **Ministay** è **facoltativo** e non incluso nella quota del programma.

### ETÀ

Avere minimo **14 anni** e massimo **18 anni** al momento della partenza

### CONDIZIONI

- **Risultati** scolastici **sufficienti**
- **Discreta conoscenza** della lingua **francese**
- Effettuare tutte le **vaccinazioni richieste**
- Essere **non fumatori**

### SISTEMAZIONE

In famiglia ospitante volontaria

DURATA	ANNO SCOLASTICO	I SEMESTRE	II SEMESTRE	TRIMESTRE
<b>PARTENZA</b>	Fine agosto	Fine agosto	Inizio gennaio	Fine agosto
<b>RITORNO</b>	Fine giugno	Gennaio	Fine giugno	Fine novembre
<b>SCADENZA ISCRIZIONI</b> (salvo esaurimento posti)	15 marzo 2024	15 marzo 2024	15 settembre 2024	15 marzo 2024
<b>QUOTE</b>	<b>9.060 €</b>	<b>7.410 €</b>	<b>7.410 €</b>	<b>5.930 €</b>
<b>INCLUSO / NON INCLUSO</b>	Vedi pp.72-73			

Quote comprensive di assicurazione, vedi p. 73. Sono disponibili programmi di 8 settimane.

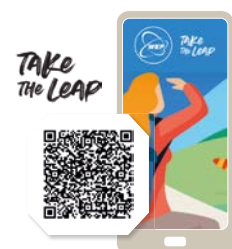

## PROGRAMMA FLEX

Con il **programma Flex** hai la possibilità di costruire sulla base delle tue preferenze il tuo programma scolastico all'estero. Puoi scegliere l'area in cui avverrà l'esperienza oppure concentrarti su una materia o attività che ti piacerebbe continuare o provare in Francia. Le opzioni disponibili sono:

- **Lungo la costa:** sarai sul Mediterraneo o sull'Atlantico per dare alla tua avventura un panorama da togliere il fiato.
- **In Bretagna o Normandia:** scegliere e villaggi pittoreschi con un affaccio speciale sul Canale della Manica ti aspettano!
- **Sui Pirenei:** un'occasione da non perdere se ami la montagna e desideri scoprire i dintorni di città come Pau, Tarbes, Tolosa, Foix e Perpignan.
- **Zona urbana:** la tua famiglia sarà in una città con almeno 40.000 abitanti o nelle sue vicinanze e potrai beneficiare di tutti i comfort, dai mezzi pubblici all'offerta culturale locale.
- **Richiesta speciale:** è possibile personalizzare il programma combinando due scelte, tra quelle disponibili, con un supplemento (consulta il sito [wep.it](http://wep.it)).
- **Scuola privata:** è possibile scegliere una scuola specifica sulla base della sua offerta formativa. WEP ha selezionato diverse scuole, tra cui citiamo la Thérèse d'Avila a Lille e la Viala Lacoste a circa un'ora da Marsiglia.

Le **famiglie ospitanti** potrebbero, in alcuni casi, ricevere un **piccolo rimborso spese** ma il loro desiderio è pur sempre quello di accoglierti tra le mura domestiche e condividere i momenti di vita quotidiana.

## PROGRAMMA RESIDENCE

Se stai cercando più **indipendenza** e un'esperienza che ti metta davvero alla prova, puoi optare per il **programma Residence**.

Alloggerai in un residence scolastico durante la settimana e ti occuperai di tutte le faccende, dal tenere in ordine la stanza al cucinare i pasti. È un ottimo esercizio in vista dell'università, un modo per **diventare più autosufficienti** e conoscere *exchange students* da tutto il mondo. Conoscerai tante culture, non solo quella francese che ti ospiterà, e creerai una **rete di amici internazionali** che durerà per tutta la vita.

Durante i weekend avrai comunque modo di **sperimentare lo stile di vita locale** stando in famiglia ospitante.

Chi sceglie un programma in Residence dovrà dare prova di **grande organizzazione e autonomia**, nei primi tempi potrebbe essere molto sfidante ma sarà un percorso che ti aiuterà a crescere e a diventare una persona molto più indipendente.

Nella struttura è sempre disponibile uno **staff preparato e cordiale** che saprà esserti d'aiuto in qualunque evenienza.



“ La famiglia è stata molto accogliente fin da subito e mi ha aiutata notevolmente anche dal punto di vista della lingua. È stata un'ottima esperienza per mettermi alla prova e scoprire una nuova cultura.” **Elisa**

“ Ho amato ogni secondo di questa esperienza, anche le cose che lì per lì non mi piacevano o che mi hanno creato difficoltà, se ci ripenso ora hanno solo contribuito a rendere l'esperienza ancora più unica e speciale. Ho conosciuto persone che porterò sempre con me e ho avuto la fortuna di vivere esperienze indimenticabili che mi hanno insegnato ad apprezzare la solitudine ma anche a ringraziare di non essere mai totalmente sola.” **Eleonora**

“ Ho vissuto la città in tutti i suoi aspetti, insieme a persone indimenticabili. Sono mesi ricchi di emozioni e nuove esperienze, dove mi sono sentita viva per davvero! Consiglio a tutti di partire!” **Chiara**

<b>ETÀ</b>	Avere minimo <b>14 anni</b> e massimo <b>18 anni</b> al momento della partenza			
<b>CONDIZIONI</b>	<ul style="list-style-type: none"> <li>• Risultati scolastici <b>sufficienti</b></li> <li>• Discreta <b>conoscenza della lingua francese</b></li> <li>• Effettuare <b>tutte le vaccinazioni richieste</b></li> <li>• Essere <b>non fumatori</b></li> </ul>			
<b>DURATA</b>	<b>ANNO SCOLASTICO</b>	<b>I SEMESTRE</b>	<b>II SEMESTRE</b>	<b>TRIMESTRE</b>
<b>PARTENZA</b>	Fine agosto	Fine agosto	Gennaio	Fine agosto
<b>RITORNO</b>	Fine giugno	Gennaio	Fine giugno	Fine novembre
<b>SCADENZA ISCRIZIONI</b> <small>(salvo esaurimento posti)</small>	15 marzo 2024	15 marzo 2024	15 settembre 2024	15 marzo 2024
	<b>FLEX</b>		<b>RESIDENCE</b>	
<b>SISTEMAZIONE</b>	In famiglia ospitante volontaria o con possibile rimborso spese	⋮	In residence durante la settimana e in famiglia ospitante nei weekend	
<b>OPZIONI DISPONIBILI</b>	Scelta della scuola o zona specifica	⋮	Masseube, Espalion e Angers	
<b>QUOTE</b>	Consultare il sito per le quote di ogni scuola			

Quote comprensive di assicurazione, vedi p. 73. È disponibile per il programma Flex la durata di 8 settimane.

# BELGIO

## INCLUSO NELLA QUOTA WEP

- Assicurazione medica (malattie, incidenti, infortuni)
- Assicurazione responsabilità civile
- Assicurazione bagaglio
- Assistenza 24h/24



## PROGRAMMA EXCHANGE



Credo di essere cresciuto e di essere cambiato in meglio. È un'esperienza che ti porta al limite di te stesso e adattarsi non è scontato, ma ne uscirai arricchito ed entusiasta.”

**Filippo**

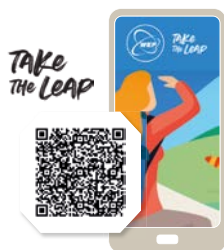

## IL PAESE

Il Belgio, anche se poco noto, ha tantissimo da offrire. Le lingue ufficiali sono tre, ma le culture presenti molte di più: il **fiammingo** è parlato nella parte nord del Paese, il **francese** nella parte sud e a Bruxelles, città bilingue, e il **tedesco** da una piccola minoranza al confine con la Germania. Fin da subito potrai sperimentare questo **mix di culture!**

Le famiglie ospitanti conducono uno **stile di vita simile al nostro**: spesso entrambi i genitori lavorano mentre i figli vanno a scuola e poi praticano sport, mentre alla sera ci si ritrova tutti assieme a casa per condividere la cena. Questa similarità ti aiuterà nel primo periodo di adattamento e scoprirai presto che i belgi sono persone **gioviali, autoironiche e aperte al confronto**.



## LA SCUOLA

L'**istruzione secondaria** prevede tre livelli di due anni ciascuno. I primi due anni costituiscono un indirizzo comune, con le stesse modalità in tutti gli istituti; i successivi quattro anni sono a indirizzo tecnico, artistico o professionale, ognuno dei quali prevede materie specifiche.

L'anno scolastico inizia i primi giorni di settembre e termina a fine giugno. È previsto un **programma comune obbligatorio** che comprende i seguenti corsi: francese, storia e geografia, una lingua straniera, scienze ed educazione fisica; nell'ambito delle attività a scelta: tecnologia, educazione artistica, matematica e altro ancora.

Come succede in Italia, la scuola generalmente non ha un'ampia offerta di **attività extrascolastiche**, tuttavia potrai organizzarti autonomamente, con l'aiuto della famiglia ospitante, per partecipare a sport, corsi e associazioni. Ti consigliamo di scegliere una o più attività dopo la scuola: è un ottimo modo per conoscere nuovi amici e integrarsi nella società.

**ETÀ** Avere minimo **15 anni** e massimo **18 anni** al momento della partenza

**CONDIZIONI**

- **Risultati** scolastici **soddisfacenti**
- **Buona conoscenza** della lingua **francese**
- Effettuare tutte le **vaccinazioni richieste**
- Essere **non fumatori**

**SISTEMAZIONE** In famiglia ospitante volontaria

DURATA	ANNO SCOLASTICO	I SEMESTRE	II SEMESTRE	TRIMESTRE
<b>PARTENZA</b>	Fine agosto	Fine agosto	Inizio gennaio	Fine agosto
<b>RITORNO</b>	Fine giugno	Dicembre/ gennaio	Fine giugno/ inizio luglio	Fine novembre
<b>SCADENZA ISCRIZIONI</b> (salvo esaurimento posti)	15 marzo 2024	15 marzo 2024	15 settembre 2024	15 marzo 2024
<b>QUOTE</b>	<b>8.460 €</b>	<b>7.150 €</b>	<b>7.150 €</b>	<b>5.730 €</b>

Quote comprensive di assicurazione, vedi p. 73.



# GERMANIA

P.62  PROGRAMMA EXCHANGE  
P.63  PROGRAMMA FLEX

## INCLUSO NELLA QUOTA WEP

- Assicurazione medica (malattie, incidenti, infortuni)
- Assicurazione responsabilità civile
- Assicurazione bagaglio
- Assistenza 24h/24

“

Esperienza molto utile per crescere e per imparare a superare le difficoltà. È stato un bel periodo della mia vita che non scorderò mai e ho stretto un rapporto bellissimo con la mia famiglia ospitante.” **Giada**



## IL PAESE

La Germania è un Paese dalle grandi differenze: ha un'economia moderna e industriale, ma è anche una terra di cultura, ricca di tradizioni e luogo di nascita di importanti scuole di pensiero. Non stupisce infatti che sia soprannominata *Das Land der Dichter und Denker* (il Paese dei poeti e dei pensatori) grazie agli illustri contributi al mondo della letteratura, della filosofia e della musica. Gli esempi sono molteplici: Goethe, i fratelli Grimm, Bach, Beethoven, Kant, Nietzsche... personaggi la cui influenza è riconosciuta a livello mondiale e il cui contributo ha ridefinito la percezione dell'uomo e dell'arte nell'età moderna.

Il Paese ricco e variegato, con una popolazione molto ospitale e abituata allo scambio interculturale. Insieme a te potrebbero esserci altri *international students*, un'occasione preziosa per conoscere altre culture e scoprire qualcosa in più sul loro Paese di origine.

La lingua tedesca, spesso percepita come dura e autoritaria, ha spesso condizionato il giudizio sugli stessi tedeschi. Prova a dimenticare questo luogo comune: anche se all'inizio i tedeschi possono sembrare freddi e distanti, sono invece molto generosi e conviviali.

Sempre pronti a divertirsi e a lasciare spazio alla fantasia che si esprime poi nell'arte, nella musica o nella moda, i giovani tedeschi hanno iniziato a mostrare al mondo una nuova immagine.

Dopo aver iniziato a conoscere la tua famiglia ospitante e gli abitanti della tua nuova città, noterai che preferiscono i discorsi concisi: amano dire le cose come stanno, senza giri di parole. Nella loro cultura è normale guardare l'interlocutore fisso negli occhi e stringere energicamente la mano oppure dare una pacca sulle spalle; ora sai come iniziare col piede giusto!



## LA SCUOLA

L'educazione scolastica in Germania è affidata a ciascun Land (Stato Federato). La scuola secondaria comprende quattro tipi di istituzioni: il *Gymnasium* che prepara lo studente a uno studio di tipo accademico, la *Realschule* con studi di tipo generico, la *Hauptschule* adatta agli studi professionali e la *Gesamtschule*, scuola che comprende tre indirizzi di studio. Nella maggior parte dei casi si è inseriti nei *Gymnasien* e nelle *Gesamtschulen*, all'undicesimo o al decimo anno. Le date di inizio e di fine anno scolastico variano a seconda della zona perché sono specifiche dei Länder e cambiano di anno in anno.

Le lezioni iniziano verso le 8:00 e terminano tra le 13:00 e le 14:00. Gli studenti degli ultimi anni seguono anche qualche lezione nel pomeriggio. Molte scuole offrono la mensa.

Il metodo d'insegnamento tedesco incoraggia la massima partecipazione in classe, lo scambio di opinioni tra professori e studenti e lo sviluppo di capacità critica e di ricerca.

Le materie sono divise in cinque categorie: lingue straniere, arte e letteratura, scienze sociali, matematica, scienze e tecnologia. Dovrai scegliere qualche materia in ogni ambito e specializzarti in uno dei curricula previsti dal proprio Land.

Tieni presente che non tutte le scuole offrono un'ampia scelta di attività extrascolastiche.

La scuola è molto impegnativa e per questo la partecipazione in classe e il tuo impegno sono aspetti molto importanti per la riuscita del programma.

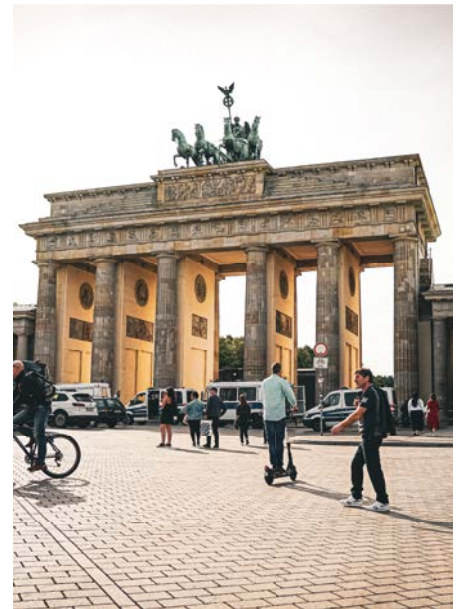

“ Cercare il proprio miglioramento, superare le proprie paure, conoscere, crescere e avere un nuovo sguardo sul mondo. Un'esperienza che ti cambia davvero la vita!”  
Angelica

“ È stata l'esperienza più bella della mia vita. Buttatevi e fatelo ragazzi, ho conosciuto meglio me stessa e gli altri. Sono rinata.” Gaia

“ È stata un'esperienza bellissima. Ho migliorato incredibilmente il mio tedesco, ho trovato una bellissima famiglia ospitante, dei buoni amici e dei professori davvero disponibili. Consiglierei un'esperienza del genere a chiunque.” Riccardo

“ Questa esperienza mi ha donato tanto, in primo luogo una seconda famiglia che amo alla follia, una seconda casa, nuove amicizie e soprattutto un nuovo modo di vedere il mondo che mi circonda. Sono più sicura di me stessa e più indipendente.” Milena





## PROGRAMMA EXCHANGE

GERMANIA

Scegliendo il programma Exchange vivrai con una famiglia ospitante, frequenterai la scuola locale di riferimento e non potrai esprimere una preferenza sull'area.

Avrai l'occasione di sperimentare il sistema scolastico locale e abbracciare un nuovo stile di vita beneficiando di una *full immersion* nella lingua tedesca.

Il programma Exchange è la formula che più rappresenta lo **scambio culturale reciproco**; infatti, la famiglia che incontrerai desidera unicamente accoglierti per condividere la sua *routine*, la città in cui vive e supportarti durante il programma, senza ricevere alcun compenso economico. Allo stesso modo si aspettano da te **apertura mentale** e voglia di raccontare del tuo Paese, così da condividere con loro un'esperienza unica.

Metti da parte la timidezza, descrivi alcuni aspetti interessanti sull'Italia, per loro sarà un modo per viaggiare con la mente.

La Germania, colpita da tanti stereotipi, ti svelerà un **carattere aperto, creativo e frizzante**. Il primo giorno di scuola, non temere le nuove conoscenze e cerca di rompere il ghiaccio anche se non padroneggi ancora la lingua. Sei lì per imparare e vedrai che in poco tempo il tuo livello linguistico migliorerà e saprai esprimerti al meglio.

Ricorda: il primo passo per farsi degli amici è abbandonare i pregiudizi e mostrarsi di **mentalità aperta**.



**ETÀ** Avere minimo **15 anni** e massimo **18 anni e mezzo** al momento della partenza

**CONDIZIONI**

- **Risultati** scolastici **soddisfacenti**
- **Buona conoscenza** della lingua **tedesca**
- Effettuare tutte le **vaccinazioni richieste**
- Essere **non fumatori**

**SISTEMAZIONE** In famiglia ospitante volontaria

DURATA	ANNO SCOLASTICO	I SEMESTRE	II SEMESTRE	TRIMESTRE
<b>PARTENZA</b>	Agosto/inizio settembre	Agosto/inizio settembre	Gennaio/febbraio	Agosto/inizio settembre
<b>RITORNO</b>	Giugno/luglio	Gennaio/febbraio	Giugno/luglio	Novembre
<b>SCADENZA ISCRIZIONI</b> (salvo esaurimento posti)	15 marzo 2024	15 marzo 2024	15 settembre 2024	15 marzo 2024
<b>QUOTE</b>	<b>9.350 €</b>	<b>7.910 €</b>	<b>7.910 €</b>	<b>5.600 €</b>

Quote comprensive di assicurazione, vedi p. 73. Sono disponibili programmi di 8 settimane.

“È stato come vivere una vita intera concentrata in qualche mese. Intensa, emozionante, divertente. Ho imparato molto su di me, certo, ma soprattutto sul mondo che mi circonda che ho imparato a guardare con occhi diversi.” **Serena**

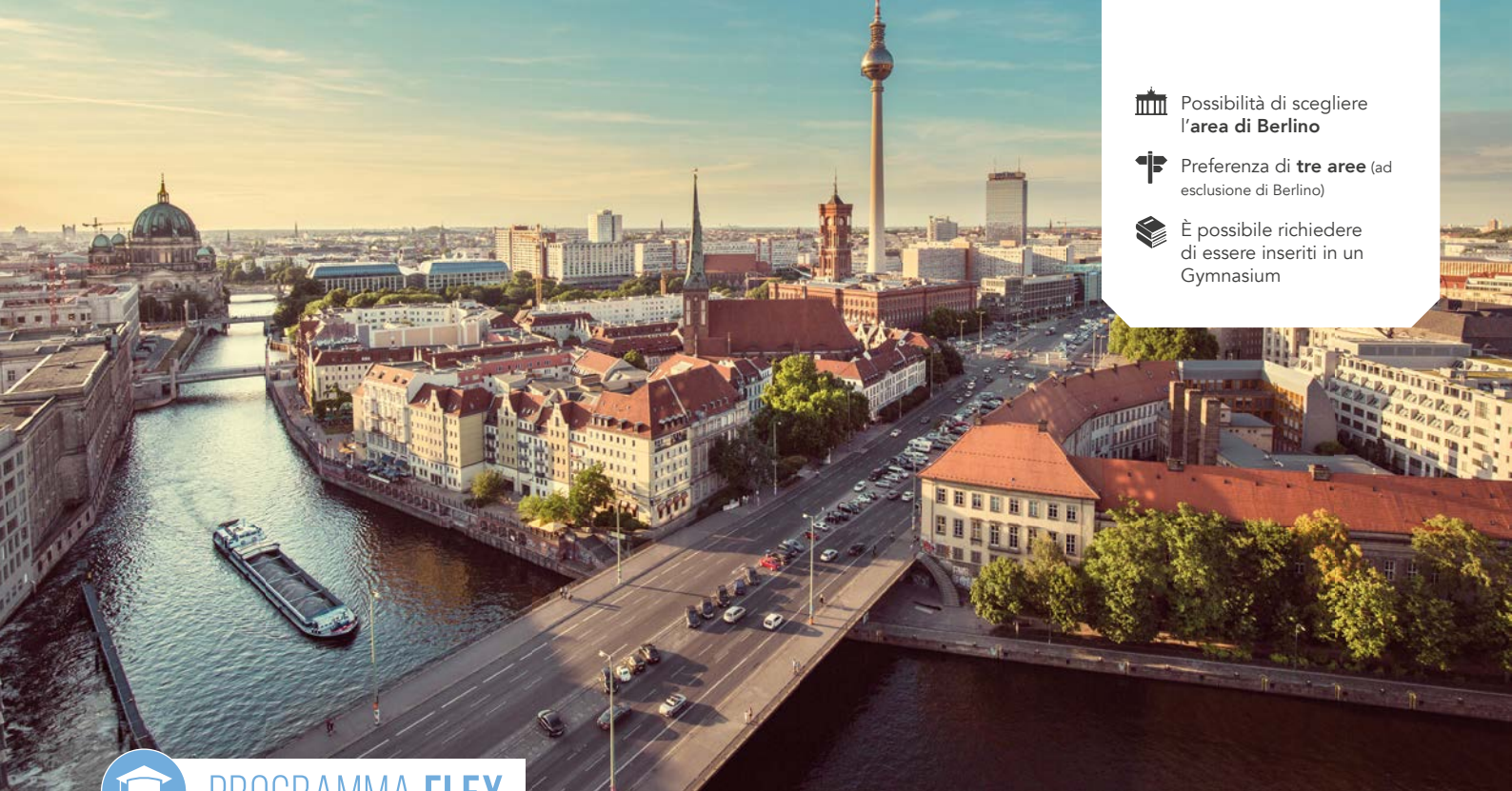

Possibilità di scegliere l'area di **Berlino**



Preferenza di **tre aree** (ad esclusione di Berlino)



È possibile richiedere di essere inseriti in un **Gymnasium**



## PROGRAMMA FLEX

### GERMANIA

Con il programma Flex potrai esprimere la **preferenza per Berlino o per tre città** offerte e la **sistemazione** ti sarà assicurata **nell'area di una di queste**. L'area di una città tedesca è molto ampia quindi la tua famiglia ospitante potrebbe non risiedere nel centro della città, ma in una città vicina. Potrai raggiungere il centro facilmente con i mezzi pubblici.

**Berlino** (area) è la più grande città e nel contempo un *Bundesland* (città-stato) del Paese. I segni della Guerra Fredda e i monumenti a memoria del Muro di Berlino sono solo un aspetto di questa città **ricca di vitalità** e che rimane **una delle più attraenti capitali europee**. Al tuo arrivo è prevista un'Orientation che ti introdurrà agli usi e costumi locali.

**Colonia** (area) è un centro cosmopolita caratterizzato dal dinamismo dei numerosi studenti che la popolano. La cultura in particolare detiene un ruolo di primo piano, con innumerevoli musei e manifestazioni organizzate nel corso dell'anno.

È inoltre rinomata per la magnifica cattedrale dei Santi Pietro e Maria, che si conferma ogni anno **una delle maggiori mete turistiche** in Germania.

**Augusta** (area) è una **destinazione culturale e dinamica** con molti musei, festival ed esposizioni. Imperdibili il Festival Mozart, il Festival Brecht, il Museo del Teatro delle Marionette e il Palazzo Schaezler.

La forza del passato di **Norimberga** (area) si tocca con mano nelle strette viuzze della **città medievale** e nella ricchezza del suo patrimonio culturale e architettonico. Da non dimenticare anche le **prelibatezze gastronomiche** come i famosi *Lebkuchen*, deliziosi biscotti speziati.

**Oldenburg** (area) è una città vivace situata a nord-ovest della Germania, a metà strada tra Brema e a frontiera con i Paesi Bassi. È inoltre il centro culturale ed economico della regione ed è rinomato per la sua **ampia zona pedonale** ricca di negozi.

La regione di **Coblenza e Montabaur** è una delle più pittoresche della Germania, situata nel mezzo dei magnifici paesaggi della valle dell'Alto Reno e soprannominata il Reno romantico. Queste due città si trovano a 20 km di distanza l'una dall'altra e sono **circondate da vigneti e foreste**.

**Potsdam** (regione) è particolarmente rinomata per la sua eccellenza industriale e scientifica, è inoltre un'importante **sede universitaria**.

**IMPORTANTE:** Se ti iscrivi con largo anticipo aumentano le possibilità di essere confermato nell'area indicata come prima scelta.

“ Mi ritengo molto fortunata, ho trovato una famiglia ospitante bellissima e conosciuto persone fantastiche che porterò con me per sempre. Sono contenta di aver trovato la forza, dopo un primo periodo di difficoltà, per affrontare questa esperienza al massimo e sono grata di tutto ciò che mi ha dato e mi continuerà a dare fino all'ultimo, porto tutto con me.”  
**Annachiara, Potsdam**

#### ETÀ

Avere minimo **14 anni** e massimo **17 anni** al momento della partenza

#### CONDIZIONI

- **Risultati scolastici soddisfacenti**
- **Buona conoscenza della lingua tedesca**
- Effettuare tutte le **vaccinazioni richieste**
- Essere **non fumatori**
- **Superare un test di tedesco**

#### SISTEMAZIONE

In famiglia con rimborso spese

#### OPZIONI DISPONIBILI

Scelta della **città specifica**

#### DURATA

**ANNO SCOLASTICO**

**I SEMESTRE**

**II SEMESTRE**

**TRIMESTRE**

#### PARTENZA

Agosto/settembre

Agosto/settembre

Gennaio/febbraio

Agosto/settembre

#### RITORNO

Giugno/luglio

Gennaio/febbraio

Giugno/luglio

Novembre

#### SCADENZA ISCRIZIONI (salvo esaurimento posti)

15 marzo 2024

15 marzo 2024

15 settembre 2024

15 marzo 2024

#### QUOTE

Consulta pagina 72 per la quota corrispettiva di ogni città proposta

# DANIMARCA

## INCLUSO NELLA QUOTA WEP

- Assicurazione medica (malattie, incidenti, infortuni)
- Assicurazione responsabilità civile
- Assicurazione bagaglio
- Assistenza 24h/24



## PROGRAMMA EXCHANGE



Grazie a questi mesi passati lontana da casa guardo le cose da due punti di vista, sono più curiosa, so pormi degli obiettivi tenendo in considerazione i miei limiti, ma soprattutto conosco meglio me stessa. Ho incontrato tantissime persone con cui ho condiviso idee, emozioni e esperienze che non dimenticherò mai. Consiglierei a tutti di fare un periodo all'estero, buttatevi che ne vale la pena!”

**Susanna**



## IL PAESE

La Danimarca è una delle monarchie più antiche al mondo, caratteristica che si riscopre nei numerosi **castelli e palazzi d'epoca**: ti sembrerà di vivere in una favola!

Se hai scelto di imparare il **danese** l'ignoto non ti spaventa! La **lingua scandinava** sarà per te la prima delle sfide da vincere all'estero. Col tempo non padroneggerai solo le parole ma ti inserirai in una **cultura accogliente e amichevole**, ben distante dal freddo nordico.

Quando non sarai a scuola, passerai il tempo con gli amici e la famiglia ospitante che sapranno farti vivere secondo lo stile di vita danese. Le **famiglie danesi** sono in genere poco numerose, ma **molto unite**, ti sentirai subito parte del nucleo familiare.



## LA SCUOLA

Studiare al Nord è un'opportunità irripetibile e la Danimarca vanta **uno dei migliori sistemi scolastici al mondo**. Dai 16 ai 19 anni inizia il percorso di istruzione secondaria, quello di cui farai parte, che prevede due blocchi distinti: uno generale - che permette di proseguire gli studi - e uno più tecnico - che dà accesso al mondo del lavoro.

Molti giovani danesi, dopo le lezioni prendono parte a diverse attività. Anche tu potrai unirti a un club sportivo (pallamano, football, tennis, badminton, nuoto, danza...) o a un corso di musica, lavori manuali... avrai l'imbarazzo della scelta!

### ETÀ

Avere minimo **15 anni** e massimo **17 anni** al momento della partenza

### CONDIZIONI

- Risultati scolastici **soddisfacenti**
- **Discreta conoscenza** della lingua **inglese**
- **Conoscenza base** della lingua **danese**
- Effettuare tutte le **vaccinazioni richieste**
- Essere **non fumatori**
- Alla luce di qualsiasi **allergia, esigenza alimentare o patologia** è necessario il confronto con il partner estero

### SISTEMAZIONE

In famiglia ospitante con rimborso spese

### DURATA

ANNO SCOLASTICO

I SEMESTRE

II SEMESTRE

TRIMESTRE

### PARTENZA

Fine agosto

Fine agosto

Inizio gennaio

Fine agosto

### RITORNO

Fine giugno

Dicembre/  
gennaio

Fine giugno/  
inizio luglio

Fine novembre

### SCADENZA ISCRIZIONI (salvo esaurimento posti)

15 marzo 2024

15 marzo 2024

15 settembre 2024

15 marzo 2024

### QUOTE

**13.270 €**

**10.390 €**

**10.390 €**

**8.730 €**

Quote comprensive di assicurazione, vedi p. 73.





# NORVEGIA

## INCLUSO NELLA QUOTA WEP

- Assicurazione medica (malattie, incidenti, infortuni)
- Assicurazione responsabilità civile
- Assicurazione bagaglio
- Assistenza 24h/24



## PROGRAMMA EXCHANGE



È un'esperienza che ti cambia la vita, te la stravolge. Conosci tante nuove persone diverse, impari una nuova cultura, nuove abitudini e crei delle amicizie vere e stupende. Ci sono alti, bassi, belli, brutti. È la vita! E questa sarà una vita nella tua vita.” **Elena**



Descrizione completa e condizioni su [wep.it](http://wep.it)



## IL PAESE

La Norvegia offre un ambiente sicuro, un'avanzata politica sociale, un eccellente sistema sanitario, scolastico e di sostegno alle famiglie. Un altro punto di forza della Norvegia è la **bellezza dei suoi paesaggi**: se ami la natura e i grandi spazi, è senza dubbio la destinazione giusta per te. La prima impressione è che i norvegesi siano persone calme e un po' timide con i nuovi arrivati. Ma se si impara a conoscerli, si scoprirà in loro un modo tutto particolare di essere **calorosi e accoglienti**.



## LA SCUOLA

L'anno scolastico è diviso in **due semestri**: il primo va da agosto a dicembre, il secondo da gennaio a giugno. La giornata inizia alle 8:00 e finisce intorno alle 15:30/16:00, con quattro pause. Le **classi** contano dai 25 ai 30 allievi, di cui la maggior parte usa un computer per prendere appunti. Durante la pausa pranzo quasi tutti gli studenti portano da casa un **lunch pack** (matpakke in norvegese), ma è comunque possibile comprare il pranzo alla caffetteria della scuola.

→ Costo del programma, vedere p. 72.

TAKE THE LEAP

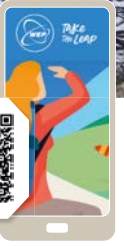

# SVEZIA

## INCLUSO NELLA QUOTA WEP

- Assicurazione medica (malattie, incidenti, infortuni)
- Assicurazione responsabilità civile
- Assicurazione bagaglio
- Assistenza 24h/24



## PROGRAMMA EXCHANGE



È stata un'esperienza che mi ha arricchito, soprattutto perché mi ha davvero reso curiosa del mondo e delle persone che lo abitano. Mi sono messa alla prova quotidianamente con sfide grandi e piccole.”

**Lucia**



Descrizione completa e condizioni su [wep.it](http://wep.it)



## IL PAESE

La Svezia è uno dei paesi più grandi d'Europa ma allo stesso tempo una delle nazioni con la densità di popolazione più bassa. Date le sue dimensioni, i paesaggi e il clima dipendono dalle regioni: spiagge a perdita d'occhio, boschi immensi e innumerevoli laghi. Gli **svedesi** sono inoltre **molto attenti alla natura** che li circonda e appassionati di escursioni nei boschi. In Svezia sperimenterai le incredibili giornate estive e le lunghe ore di buio in inverno.



## LA SCUOLA

L'anno scolastico ha **due semestri**, da agosto a metà giugno e il sistema scolastico svedese è considerato uno dei migliori al mondo ed è caratterizzato da maggiore libertà, indipendenza e una **relazione più rilassata con i professori**. La tua giornata inizia alle 8:00 e termina intorno alle 15:00. Seguirai da cinque a sette **materie** diverse, tutte insegnate in **svedese**, e ogni scuola varia l'offerta didattica mantenendo fisse matematica, svedese e inglese.

→ Costo del programma, vedere p. 72.

TAKE THE LEAP

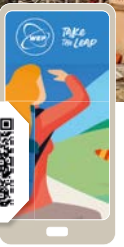

# SPAGNA

P.67  PROGRAMMA **EXCHANGE**  
P.67  PROGRAMMA **EXCHANGE +**  
P.68  PROGRAMMA **FLEX**

## INCLUSO NELLA QUOTA WEP

- Assicurazione medica (malattie, incidenti, infortuni)
- Assicurazione responsabilità civile
- Assicurazione bagaglio
- Assistenza 24h/24

“

È stata un'esperienza molto bella, sicuramente indimenticabile. I momenti difficili ci sono stati, periodi alti e bassi, ma mi hanno fatta crescere e superare molti ostacoli personali che mi ero sempre auto-posta. Quando me ne andrò lascerò qui una piccola parte di me e so che ci sarà sempre una seconda casa pronta ad accogliermi quando ne avrò bisogno.” **Caterina**



## IL PAESE

La Spagna è un Paese affascinante per la **varietà di paesaggi**, le spiagge, conosciute in tutto il mondo e il suo patrimonio culturale.

Lo **stile di vita spagnolo** è simile al nostro: le persone sono di compagnia, si mangia tardi, le strade pullulano di negozi e bar caratteristici e sembra che ci sia sempre aria di festa! La bellezza del paese ti conquisterà subito, così come l'affetto degli spagnoli – non per citare stereotipi, ma sono **persone accoglienti e solari**, ti faranno sentire subito a casa!

La Spagna si distingue inoltre in **campo cinematografico e artistico** con personaggi illustri quali Pedro Almodóvar, Salvador Dalí e Pablo Picasso e per il suo **patrimonio architettonico e naturale** che ogni anno attira milioni di turisti in tutto lo Stato, tu potrai vivere tutto questo in prima persona.

Per certi aspetti gli spagnoli sono simili agli italiani: amano molto il **calcio** e i contatti personali, preferiscono ritrovarsi con famiglie e amici e divertirsi durante il tempo libero.

Le differenze regionali esistono ancora oggi, i popoli che le compongono conservano un'identità molto forte. Gli stereotipi sui diversi caratteri regionali sono tuttora forti, non è opportuno generalizzare perché **ogni famiglia ha il suo stile di vita** frutto della cultura e della geografia di appartenenza: toccherà a te scoprirli e trarne il meglio!



## LA SCUOLA

Studiare in Spagna significa potere scegliere le materie, trovare nuove passioni tramite le lezioni e costruirsi il proprio futuro un po' alla volta.

Ci sono **tre tipi di materie**: comuni, di specializzazione e opzionali; esse variano molto da scuola a scuola e ti verrà chiesto di sceglierne alcune una volta in Spagna.

Troverai il tuo posto nel **bachillerato**, la scuola superiore spagnola composta da due anni più un terzo per l'orientamento universitario. Le **lezioni** sono da lunedì a venerdì, dalle 8:30 alle 14:30 circa, con in media 30 lezioni a settimana; il pranzo viene consumato a casa.

L'**anno scolastico** inizia a fine settembre e termina a giugno, ma ciascuna Comunità Autonoma definisce il proprio calendario scolastico.

La scuola in Spagna solitamente non propone **attività extrascolastiche**. Potrai organizzarti autonomamente, con l'aiuto della famiglia ospitante, per frequentare sport, corsi o associazioni locali.

Un consiglio: cimentati in qualcosa di nuovo che possa avvicinarti alla cultura locale come il **flamenco**, ballo intenso e passionale che ti permetterà di entrare in contatto con la tua vera essenza!



## PROGRAMMA EXCHANGE

Con il **programma Exchange** avrai modo di scoprire la quotidianità di una famiglia spagnola e di esplorare una qualunque area del Paese. Sarà infatti la famiglia a definire questo aspetto e ti sceglierà sulla base di affinità e interessi.

Non avere pregiudizi e parti con una mentalità aperta; la Spagna presenta tantissimi spunti interessanti e uno spirito allegro e cordiale, ben presto ti sentirai come a casa.



## PROGRAMMA EXCHANGE+

Con il **programma Exchange +** puoi indicare una zona di preferenza tra quelle disponibili: Spagna meridionale o Spagna orientale. Scopri l'area di Siviglia o di Alicante e immergiti nei luoghi più amati e iconici della Spagna!



Fantastico, mi sono sentita una vera e propria ragazza spagnola. Rifarei questa esperienza mille volte. Mi sono trovata benissimo con la famiglia, amici e a scuola." **Eugenia**

### ETÀ

Avere minimo **15 anni** e massimo **18 anni** al momento della partenza

### CONDIZIONI

- **Risultati** scolastici **sufficienti**
- **Buona conoscenza** della lingua **spagnola**
- Effettuare tutte le **vaccinazioni richieste**
- Essere **non fumatori**

### SISTEMAZIONE

In famiglia ospitante volontaria

DURATA	ANNO SCOLASTICO	I SEMESTRE	II SEMESTRE	TRIMESTRE
PARTENZA	Settembre	Settembre	Gennaio	Settembre
RITORNO	Fine giugno	Gennaio	Fine giugno	Fine dicembre
SCADENZA ISCRIZIONI (salvo esaurimento posti)	15 marzo 2024	15 marzo 2024	15 settembre 2024	15 marzo 2024
QUOTE	<b>10.510 €</b>	<b>8.650 €</b>	<b>8.650 €</b>	<b>7.410 €</b>

Quote comprensive di assicurazione, vedi p. 73.

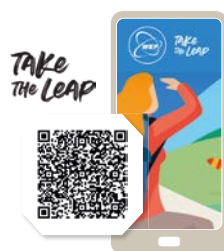

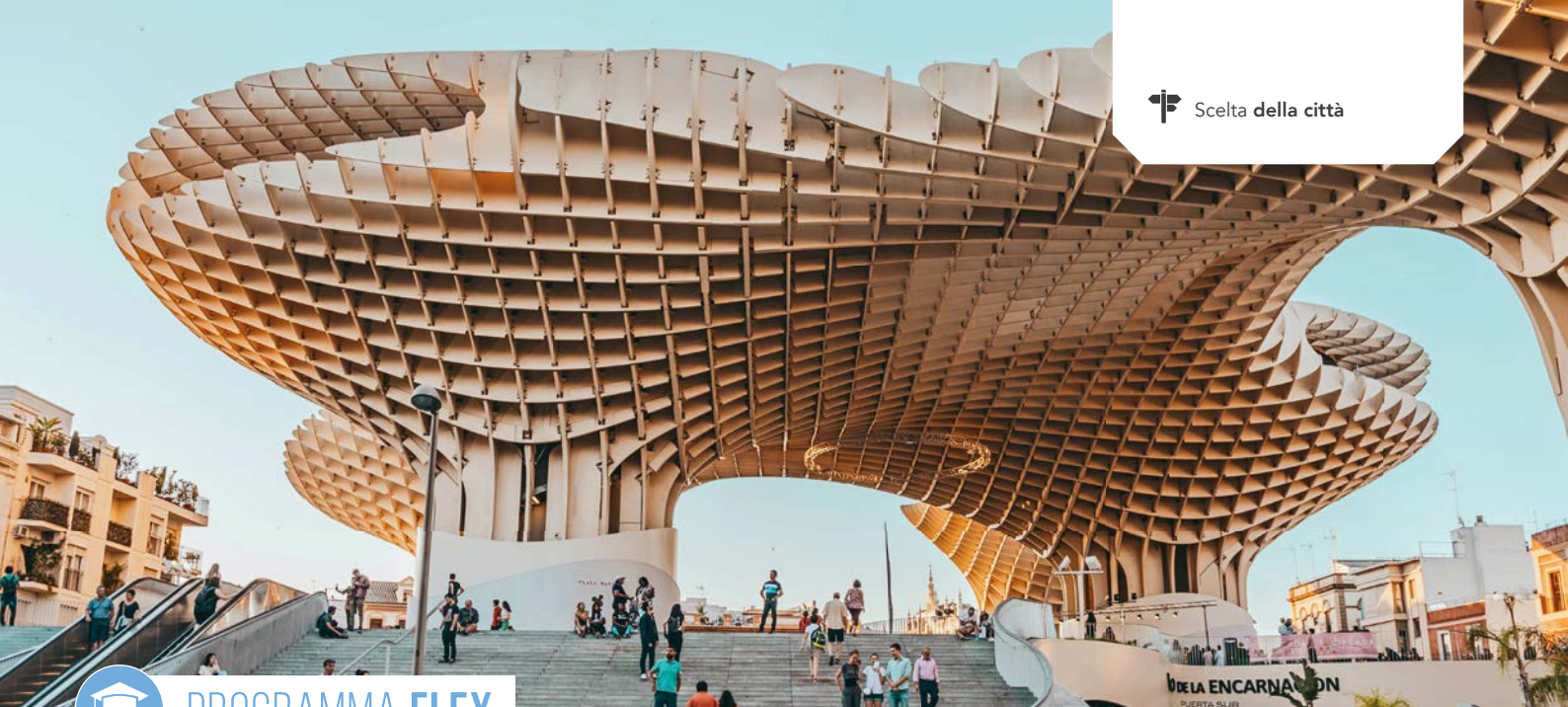

## PROGRAMMA FLEX

SPAGNA

Con il **programma Flex** hai la possibilità di costruire sulla base delle tue preferenze il tuo programma scolastico in Spagna. Puoi **indicare due città**, in ordine di preferenza, per dare forma alla tua avventura all'estero. Le **famiglie ospitanti** ricevono un **piccolo rimborso spese** ma il loro desiderio è quello di conoscere la tua cultura italiana e condividere i momenti di vita quotidiana.

Le città tra cui puoi scegliere:

**Madrid (regione):** conosciuta soprattutto per la ricchezza del patrimonio architettonico e artistico, Madrid è anche nota per il suo dinamismo e per essere una meta amata per il turismo mondiale.

**Valencia:** nel cuore del bacino mediterraneo, la terza città della Spagna è conosciuta per essere cosmopolita e all'avanguardia.

**Siviglia:** la bella andalusa ha la meritata fama di essere uno dei centri più belli di tutta la Spagna, nonché una delle città spagnole che meglio ha saputo conservare le sue tradizioni.

**Cadice:** è la capitale dell'omonima provincia e la sua seconda città per popolazione dopo Jerez de la Frontera; un posto perfetto per gli amanti della spiaggia e degli sport nautici...

**Barcellona:** città giovane, dinamica e vivace. Il clima soleggiato e la posizione ideale, vicino al mare, le conferiscono un'atmosfera senza tempo.

**Alicante:** il centro storico, il porto, la fortezza di Santa Bárbara, il museo archeologico... questa città è ricca di storia e possiede una delle spiagge più belle, l'Explanada.

**Murcia:** ci sono più di 300 giorni di sole all'anno e il cielo è quasi sempre blu. La vicina costa mediterranea attira gli amanti degli sport nautici: paddle, sci d'acqua, immersioni e windsurf.



“ Mi sono sentita una vera e propria ragazza spagnola. Mi sono trovata benissimo con la famiglia, amici e a scuola. Un'immersione che non si può spiegare a parole e una sensazione di riscatto che è diventata sempre più forte in me. Rifarei questa esperienza mille volte.” **Eugenia**

**ETÀ** Avere minimo **15 anni** e massimo **18 anni** al momento della partenza

**CONDIZIONI**

- **Risultati scolastici sufficienti**
- **Buona conoscenza** della lingua spagnola
- Effettuare tutte le **vaccinazioni richieste**
- Essere **non fumatori**

**SISTEMAZIONE** In famiglia ospitante con rimborso spese

**OPZIONI DISPONIBILI** Scelta della città tra Alicante, Barcellona, Cadice, Murcia, Siviglia, Valencia e Madrid (regione)

DURATA	ANNO SCOLASTICO	II SEMESTRE	TRIMESTRE
<b>PARTENZA</b>	Settembre	Febbraio	Settembre
<b>RITORNO</b>	Giugno	Giugno	Dicembre
<b>SCADENZA ISCRIZIONI</b> (salvo esaurimento posti)	30 aprile 2024	31 ottobre 2024	30 aprile 2024
<b>QUOTE</b>	<b>13.100 €</b>	<b>9.660 €</b>	<b>8.520 €</b>

Quote comprensive di assicurazione, vedi p. 73

# ARGENTINA

## INCLUSO NELLA QUOTA WEP

- Biglietto aereo A/R
- Assicurazione medica (malattie, incidenti, infortuni)
- Assicurazione responsabilità civile
- Assicurazione bagaglio
- Assistenza 24h/24



## PROGRAMMA EXCHANGE



È stata un'esperienza indescrivibile grazie a cui ho conosciuto persone fantastiche, luoghi indimenticabili e una cultura non così differente dalla mia." **Martina**



## IL PAESE

La terra in cui sono nati il **tango** ed **Ernesto "Che" Guevara** è il secondo Paese per estensione del Sudamerica. Gli **argentini** sono molto ospitali e una buona parte della popolazione ha origini italiane e la lingua abitualmente parlata è lo **spagnolo**. L'amore per il **polo** (e la sua variante nazionale, il **pato**), sport elegante divenuto simbolo della nuova borghesia, contrasta con la febbre popolare per il **calcio**.

I **giovani** argentini sono molto socievoli e amano le uscite in compagnia. Verso le 21:00 la **famiglia** si riunisce per la cena, il momento privilegiato per condividere gli avvenimenti della giornata e magari per provare la deliziosa carne argentina intorno a un appetitoso barbecue.

WEP Argentina ha sede a **Rosario**, città nota con il nome di *Cuna de la Bandera* (Culla della Bandiera), situata a circa 300 km a nord della capitale Buenos Aires.



## LA SCUOLA

L'anno scolastico inizia a marzo e termina a novembre. A volte per gli **exchange students** si verifica la **possibilità** di essere inseriti in una **scuola privata** (con costo aggiuntivo e a tua decisione). Le **lezioni** sono al mattino e al pomeriggio, dal lunedì al venerdì, e sono integrate da **attività sportive e culturali**. Esistono indirizzi con **materie** base prestabilite, tuttavia potrai dare una preferenza sul proprio piano di studi. Il pomeriggio può essere dedicato alle **attività extrascolastiche**, presso o al di fuori della scuola.



## Insieme a Rosario

Se parti in estate il partner locale propone **alcuni giorni insieme a Rosario**, alla scoperta della cultura locale e di questa bellissima città.

Il **Ministay** è **facoltativo** e non incluso nella quota del programma.

### ETÀ

Avere minimo **15 anni** e massimo **18 anni e mezzo** al momento della partenza

### CONDIZIONI

- **Risultati** scolastici **soddisfacenti**
- **Discreta conoscenza** della lingua **spagnola**
- Effettuare tutte le **vaccinazioni richieste**
- Essere **non fumatori**

### SISTEMAZIONE

In famiglia ospitante volontaria

DURATA	ANNO SCOLASTICO	I SEMESTRE	II SEMESTRE	TRIMESTRE
<b>PARTENZA</b>	Luglio	Luglio	Fine febbraio	Luglio
<b>RITORNO</b>	Fine giugno	Fine dicembre / inizio gennaio	Fine luglio	Ottobre
<b>SCADENZA ISCRIZIONI</b> (salvo esaurimento posti)	15 marzo 2024	15 marzo 2024	15 settembre 2024	15 marzo 2024
<b>QUOTE</b>	<b>10.390 €</b>	<b>9.100 €</b>	<b>9.100 €</b>	<b>7.780 €</b>

Quote "tutto compreso", sono inclusi volo A/R e assicurazione, vedi p. 73. Sono disponibili programmi di 8 settimane.

# GIAPPONE

## INCLUSO NELLA QUOTA WEP

- Biglietto aereo A/R
- Assicurazione medica (malattie, incidenti, infortuni)
- Assicurazione responsabilità civile
- Assicurazione bagaglio
- Assistenza 24h/24



## PROGRAMMA EXCHANGE



Un'esperienza che mi ha cambiato la vita, facendomi crescere e conoscere persone fantastiche, persino da tutto il mondo! Grazie a tutti quelli che mi hanno supportato quest'anno!" **Veronica**



## IL PAESE

Il Giappone, noto come Impero del Sol Levante, è un Paese insulare dell'Asia orientale. È un arcipelago composto da **6.852 isole**, di cui le quattro più grandi sono Honshū, Hokkaidō, Kyushū e Shikoku, che da sole rappresentano circa il 97% della superficie complessiva.

I **giapponesi** sono riservati e per certi versi impenetrabili. Vivono in funzione del gruppo (lavoro-scuola-famiglia) e sono **estremamente rispettosi delle buone maniere**. Alcuni esempi? Togliersi le scarpe in molti luoghi pubblici e nelle case private, disattivare la suoneria del cellulare per non disturbare e non avanzare il cibo.

In **famiglia** le regole sono ferree, ma un buon comportamento viene sempre ricambiato con la stima e il rispetto reciproco tra i suoi membri.



## LA SCUOLA

Il programma inizia con un incontro di orientamento a Tokyo sugli usi e costumi giapponesi e continua con l'inserimento in una **scuola superiore** locale.

Il Giappone dispone di un **sistema scolastico** moderno in cui l'anno scolastico inizia ad aprile e termina a marzo. L'asilo nido e la scuola materna non sono obbligatori, mentre lo sono le elementari (che durano sei anni) e la media inferiore (che dura tre anni). I tre anni di scuola media superiore, in cui vengono inseriti gli studenti internazionali, non sono obbligatori e prevedono la frequenza di alcune **materie** come lingua e cultura giapponese, matematica, musica, arte, lingua inglese...

L'indirizzo generico è quello scelto dalla maggior parte degli studenti delle superiori ed è in questo tipo di scuola che vengono iscritti anche gli studenti internazionali. Altri indirizzi più specifici comprendono ad esempio agricoltura, industria, commercio, marina e pesca, attività domestica, assistenza sociale, ginnastica...

Ricorda che le **scuole** giapponesi sono **note per il loro rigore**. La severità di un istituto è considerata una nota di merito e aggiunge valore al diploma conseguito. A scuola è inoltre richiesta l'**uniforme scolastica**.

### ETÀ

Avere minimo **15 anni** e massimo **18 anni e mezzo** al momento della partenza

### CONDIZIONI

- **Risultati** scolastici **soddisfacenti**
- **Ottima conoscenza** della lingua **inglese**
- **Conoscenza elementare** della lingua **giapponese**
- Effettuare tutte le **vaccinazioni richieste**
- Essere **non fumatori**

### SISTEMAZIONE

In famiglia ospitante volontaria

### DURATA

**ANNO SCOLASTICO**

### PARTENZA

Agosto

### RITORNO

Luglio

### SCADENZA ISCRIZIONI

(salvo esaurimento posti)

31 dicembre 2023

### QUOTE

**11.490 €**

Quote "tutto compreso", sono inclusi volo A/R e assicurazione, vedi p. 73.



# DOMANDE FREQUENTI, RISPOSTE PRECISE



## IL COLLOQUIO DI IDONEITÀ MI VINCOLA ALL'ISCRIZIONE?

No, puoi sostenere il colloquio e poi decidere se iscriverti al programma WEP, ma superare il colloquio è condizione indispensabile per l'accettazione ai nostri programmi; dobbiamo infatti verificare l'idoneità al programma scelto. Potrai confermare l'adesione quando riceverai il risultato del colloquio.

## COSA SUCCEDDE SE HO DEI PROBLEMI IN FAMIGLIA?

Il personale locale interverrà per determinare insieme a te e alla tua famiglia ospitante la ragione del problema e trovare una possibile soluzione: ricorda che l'insorgere di una difficoltà non equivale sempre e comunque a un cambio di famiglia, che avviene solo nel caso in cui non sia possibile risolvere il problema.

## LA MIA FAMIGLIA DEVE OSPITARE UNO STUDENTE STRANIERO?

No, nessun programma WEP vincola ad accogliere uno studente straniero. Desideriamo infatti che le famiglie ospitino quando sono contente di farlo, senza sentirsi obbligate. Accogliendo ogni anno un centinaio di studenti stranieri in Italia siamo comunque sempre alla ricerca di famiglie ospitanti di qualità e, se vorrete, potremo fornirvi informazioni su un'opportunità che vi permetterà di sperimentare una nuova cultura (vedi p. 78).

## QUANDO CONOSCERÒ LA DESTINAZIONE FINALE E LA FAMIGLIA OSPITANTE?

Nei programmi Exchange il processo di abbinamento con la famiglia ospitante è lungo e complesso e tiene conto, oltre che della disponibilità della famiglia ospitante, anche della possibilità della scuola di accogliere uno studente straniero. Per questo i tempi possono essere anche molto lunghi e variano da Paese a Paese. La destinazione finale pertanto può essere comunicata da qualche mese prima della partenza fino a qualche giorno prima. Nei programmi Flex l'abbinamento con la famiglia è a cura della scuola scelta dal partecipante, del partner o di agenzie con cui i distretti collaborano e potrebbe avvenire nelle settimane che precedono la partenza.

## COME SI GIUSTIFICA IL COSTO DEL PROGRAMMA?

WEP e i suoi rappresentanti impegnano ingenti risorse per la ricerca, selezione, preparazione e assistenza delle famiglie ospitanti e degli stessi studenti. I nostri corrispondenti locali lavorano, come WEP, con una struttura permanente e con rappresentanti locali per garantire lo svolgimento del programma e il benessere dei partecipanti. Puoi farti un'idea della ripartizione della quota qui di seguito:

### Semestre Exchange Australia



### Semestre Flex Australia (Queensland)

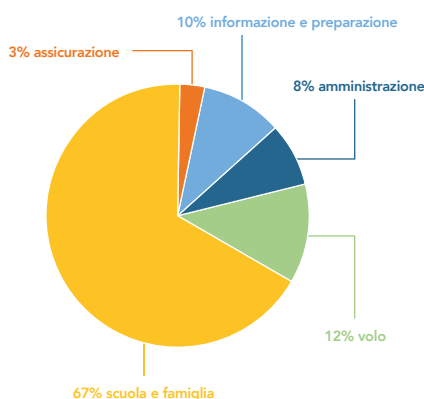

## CHE ASSISTENZA FORNISCE WEP?

Gli studenti WEP e i genitori hanno un referente programma disponibile prima, durante e dopo il soggiorno. Sul posto i ragazzi sono assistiti dai corrispondenti locali che abitano nella zona di residenza e dalla sede centrale all'estero. In Italia così come in tutti i Paesi in cui operiamo è a disposizione un numero di emergenza sempre attivo durante gli orari di chiusura degli uffici.

## POSSO OTTENERE IL DIPLOMA?

Spesso per i programmi Flex in Canada e in USA è possibile individuare una scuola o un distretto che rilasci il diploma, ma l'ottenimento dipende comunque dal rendimento scolastico. Con i programmi Exchange raramente è possibile riceverlo e dipende in primis dai regolamenti della scuola; in ogni caso il riconoscimento dell'esperienza all'estero da parte della scuola italiana avviene grazie alla pagella conseguita all'estero e al colloquio di riammissione.

## POSSO SVOLGERE LE ORE DI PCTO (EX ASL) MENTRE SONO ALL'ESTERO?

Sì, molte scuole italiane riconoscono il programma scolastico all'estero come ore di PCTO (nota MIUR del 8/02/2019). Durante il soggiorno all'estero gli studenti possono fare volontariato o svolgere altre attività come richiesto dalla normativa italiana e chiedere poi una dichiarazione scritta che certifichi l'attività effettuata e il relativo monte ore. La scuola italiana, con questo certificato, riconoscerà le ore di PCTO. Le ore potranno essere effettuate anche prima della partenza o al rientro in Italia grazie ad attività legate a WEP e al programma scolastico.

## POSSO SCEGLIERE LE MATERIE CHE FREQUENTERÒ ALL'ESTERO?

Sì, nei sistemi scolastici che lo prevedono è possibile scegliere le materie a scuola tra quelle disponibili. La scelta verrà fatta in gran parte dei casi al tuo arrivo presso la scuola straniera e verrai aiutato in questo da un tutor all'interno della scuola stessa. Trattandosi di sistemi scolastici molto diversi tra loro, non è detto che tu possa trovare le stesse materie che frequenti in Italia; per questo consigliamo, quando possibile, di operare una scelta di materie più vicine possibili al percorso scolastico italiano.

## UNA VOLTA SCELTA UNA DURATA, IL PROGRAMMA PUÒ ESSERE PROLUNGATO?

Dipende dal programma e dalla destinazione; in generale i programmi Exchange in Australia e Sudafrica non sono prolungabili, mentre negli altri Paesi si può verificare l'opportunità di estendere il visto anche attraverso l'approvazione del partner. Nei Flex generalmente è possibile prolungare il soggiorno se la scuola e la famiglia sono d'accordo. In genere la somma di un programma e della eventuale estensione è maggiore del costo di un programma già originariamente più a lungo termine.

# UN INVESTIMENTO IMPORTANTE... MA QUANTO COSTA?

Le quote sotto indicate fanno riferimento al cambio in vigore il 7 agosto 2023. Potrai conoscere la quota esatta e aggiornata del tuo programma consultando il nostro sito [wep.it](http://wep.it). Nel momento in cui ti iscrivi al colloquio di idoneità al programma blocchi il prezzo che trovi sul sito e lo stesso verrà riportato sul contratto. Ti garantiamo infatti che l'importo indicato sul contratto non subirà successivi adeguamenti valutari (vedi p. 74, punto 8).

**Nota bene:** quelli che seguono sono solo alcuni esempi di prezzi. Trovi più soluzioni sul nostro sito [wep.it](http://wep.it) o contattando i nostri uffici.

## PROGRAMMA EXCHANGE

P. Paese	8 sett.	Trimestre scolastico	Semestre scolastico	Anno scolastico
22 Stati Uniti	-	-	12.600 €	13.600 €
39 Australia	9.200 €	10.100 €	12.650 €	14.830 €
47 Sudafrica	-	9.310 €	11.180 €	14.810 €
50 Gran Bretagna	-	10.130 €	12.640 €	20.840 €
54 Irlanda	-	9.500 €	11.050 €	14.520 €
57 Francia	4.780 €	5.930 €	7.410 €	9.060 €
59 Belgio	-	5.730 €	7.150 €	8.460 €
62 Germania	4.760 €	5.600 €	7.910 €	9.350 €
64 Danimarca	-	8.730 €	10.390 €	13.270 €
65 Norvegia	-	-	-	13.120 €
65 Svezia	-	-	10.240 €	13.150 €
67 Spagna	-	7.410 €	8.650 €	10.510 €
69 Argentina	6.870 €	7.780 €	9.100 €	10.390 €
70 Giappone	-	-	-	11.490 €

## PROGRAMMA EXCHANGE+

P. Paese	Trimestre scolastico	Semestre scolastico	Anno scolastico
23 Stati Uniti			
California, Florida, NY	-	14.400 €	15.400 €
Colorado, Michigan, Oregon, Pennsylvania, Texas, Washington	-	13.800 €	14.800 €
50 Gran Bretagna			
Inghilterra	12.330 €	14.840 €	-
Scotia	12.330 €	14.840 €	-
Inghilterra del Sud	12.330 €	14.840 €	-
67 Spagna			
Spagna meridionale	8.120 €	9.260 €	12.600 €
Spagna orientale	8.120 €	9.260 €	12.600 €

## PROGRAMMA IN RESIDENCE

P. Paese	Trimestre scolastico	Semestre scolastico	Anno scolastico
51 Gran Bretagna			
Chichester College	14.660 €	18.250 €	-
58 Francia			
Angers	-	13.880 €	19.150 €
Espalion	8.420 €	11.280 €	14.850 €
Masseube	-	16.780 €	22.550 €

## PROGRAMMA FLEX

P. Paese	Trimestre scolastico	Semestre scolastico	Anno scolastico
24 Stati Uniti			
California: Chico Unified School District	Consulta il sito per le quote		
California: El camino Real Charter High School	Consulta il sito per le quote		
California: Las Virgenes Unified School District	Consulta il sito per le quote		
California: Torrance Unified School District	Consulta il sito per le quote		
Washington: Seattle Public Schools	Consulta il sito per le quote		
New York State: Queensbury Union Free SD	Consulta il sito per le quote		
New Jersey: Central Regional High School	Consulta il sito per le quote		
Arizona: Gilbert Public Schools District	Consulta il sito per le quote		
Arizona: Mesa Public Schools	Consulta il sito per le quote		
Massachusetts: Maynard High School	Consulta il sito per le quote		
Massachusetts: Lowell Catholic High School	Consulta il sito per le quote		
Florida: Orange County Public Schools	Consulta il sito per le quote		
Florida: Miami-Dade County Public Schools	Consulta il sito per le quote		
Florida: Indian River Charter High School	Consulta il sito per le quote		
Colorado: Poudre School District	Consulta il sito per le quote		
Illinois: Chicago Public Schools	Consulta il sito per le quote		
31 Canada			
British Columbia: West Vancouver	-	15.910 €	26.360 €
British Columbia: North Vancouver	-	17.070 €	28.690 €
British Columbia: Langley	-	14.730 €	23.760 €
British Columbia: Maple Ridge	-	16.500 €	25.910 €

## PROGRAMMA FLEX

P. Paese	Trimestre scolastico	Semestre scolastico	Anno scolastico
31 Canada			
British Columbia: Surrey	-	15.110 €	24.830 €
British Columbia: New Westminster	-	15.270 €	24.670 €
British Columbia: Vancouver Island - Victoria	-	15.660 €	25.960 €
British Columbia: Saanich	-	15.220 €	24.910 €
British Columbia: Cowichan	10.500 €	14.120 €	22.930 €
British Columbia: Whistler	-	16.410 €	26.930 €
British Columbia: Central Okanagan	10.810 €	14.250 €	22.570 €
British Columbia: Chilliwack	-	15.010 €	23.740 €
Alberta: Red Deer Public Schools	10.420 €	13.970 €	22.430 €
Alberta: Edmonton Public Schools	-	15.080 €	23.860 €
Ontario: Ottawa-Carleton District School Board	-	15.930 €	25.800 €
Ontario: Upper Grand District School Board	-	15.680 €	25.010 €
Ontario: District School Board of Niagara	-	16.810 €	25.800 €
Manitoba: Pembina Trails School Division	9.350 €	12.380 €	19.700 €
New Brunswick: New Brunswick Public Schools	10.300 €	12.930 €	19.810 €
Quebec: Montreal School Board	-	14.950 €	23.370 €
Nova Scotia: Nova Scotia Public Schools	9.190 €	12.190 €	19.270 €
37 Australia			
New South Wales	12.180 €	18.580 €	32.880 €
New South Wales Regional	11.900 €	18.020 €	31.760 €
Queensland	11.370 €	17.080 €	29.480 €
Queensland Regional	10.320 €	15.520 €	26.500 €
South Australia	11.210 €	16.830 €	28.630 €
South Australia Regional	10.430 €	15.840 €	27.210 €
Tasmania	10.360 €	15.760 €	27.530 €
44 Nuova Zelanda			
Auckland: Avondale College	11.090 €	16.440 €	26.640 €
Auckland: Birkenhead College	11.180 €	16.430 €	27.550 €
Auckland: Lynfield College	11.240 €	16.350 €	27.130 €
Auckland: Selwyn College	11.710 €	17.130 €	28.300 €
Bay of Islands: Kerikeri High School	11.680 €	16.530 €	26.220 €
Bay of Plenty: Mount Maunganui College	11.570 €	16.310 €	26.520 €
Christchurch: Cashmere High School	10.880 €	15.900 €	25.190 €
Dunedin: Kaikorai College	10.460 €	15.570 €	25.520 €
Wellington High School	11.070 €	16.060 €	26.590 €
47 Sudafrica			
Curro Schools	11.370 €	14.520 €	20.700 €
The Generation Schools	11.470 €	14.770 €	21.150 €
51 Gran Bretagna			
Bexhill College	13.860 €	17.590 €	27.620 €
Chichester College	13.140 €	16.270 €	23.420 €
East Sussex College Hastings	11.750 €	15.840 €	24.550 €
Itchen College	13.110 €	15.760 €	26.030 €
Portsmouth College	12.920 €	16.230 €	-
Vardean College	15.560 €	20.730 €	30.100 €
Weymouth College	11.510 €	14.580 €	22.820 €
Worthing College	13.280 €	15.810 €	25.120 €
York College	-	-	27.520 €
55 Irlanda			
Christ King Girls Secondary	-	-	16.740 €
Colaiste Christ Ri	-	-	16.740 €
Colaiste Muire	-	-	16.740 €
Palmerstown	-	-	17.840 €
St Angela's College	-	-	16.740 €
St. Enda's College	-	-	16.240 €
Virginia College	-	-	16.240 €
58 Francia			
Normandia / Bretagna	7.740 €	10.030 €	12.550 €
Costa atlantica	7.740 €	10.030 €	12.550 €
Costa mediterranea	7.740 €	10.030 €	12.550 €
Pirenei	7.740 €	10.030 €	12.550 €
Richiesta speciale	7.740 €	10.030 €	12.550 €
Zona urbana	7.740 €	10.030 €	12.550 €
Thérèse d'Avila (Lille)	8.340 €	10.930 €	14.150 €
Viala Lacoste (Salon-de-Provence)	8.340 €	10.930 €	14.150 €
63 Germania			
Berlino (area)	9.260 €	11.870 €	19.050 €
Augusta, Colonia, Koblenz / Montabaur, Norimberga, Oldenburg, Potsdam	8.370 €	11.130 €	15.110 €
68 Spagna			
Alicante, Barcellona, Cadice, Madrid (regione), Murcia, Siviglia, Valencia	8.520 €	9.660 €	13.100 €

Le quote comprendono il volo (tranne le destinazioni in Europa) e l'assicurazione.



## GARANZIE WEP

- Assistenza e supporto in caso di rimpatrio per cause di forza maggiore
- Rimborso integrale in caso di annullamento per forza maggiore
- Copertura medica in caso di Covid-19

## PER TUTTI I PROGRAMMI

### I pagamenti possono essere effettuati mediante

- **Bonifico bancario** intestato a WEP, Banca Intesa Sanpaolo, Filiale Piazza San Carlo 156, IBAN: IT55 B 03069 01000 100000132515.
- **Versamento su c/c postale** n. 1645 9133, intestato a WEP.
- **Assegno non trasferibile** intestato a WEP.
- **Carta di credito/Bancomat** presso gli uffici WEP.
- **Contanti** (fino al massimo consentito dalla legge).

### Modalità di pagamento programma

- Partenze estive: 2.000 € alla ricezione del contratto → 25% entro il 15/02 / saldo entro il 30/04
- Partenze invernali: 2.000 € alla ricezione del contratto → 25% entro il 15/09 / saldo entro il 30/10
- Partenze primaverili: 2.000 € alla ricezione del contratto → 25% entro il 15/12 / saldo entro il 31/01

Le scadenze sopra indicate verranno adeguare a seconda della data di iscrizione.

## ATTENZIONE!

Il saldo della quota di partecipazione è necessario per l'emissione dei documenti indispensabili per la richiesta del visto. Si rammenta pertanto che, nel caso il saldo non avvenga entro le scadenze indicate, anche la richiesta del visto potrà subire ritardi tali da posticipare la partenza. Eventuali spese aggiuntive per cambio voli saranno a carico della famiglia.

### Agevolazioni economiche

Fare riferimento alla p. 12 del catalogo in cui vengono spiegate le agevolazioni economiche e la possibilità di concorrere per le borse di studio WEP.

Nel caso di un eventuale ritiro precedente al versamento del saldo, le agevolazioni non verranno applicate. Queste sono applicabili solo nel caso di partecipazione a programmi scolastici.

Verifica con lo staff WEP le modalità e la fruibilità delle nostre promozioni.

### Servizi compresi nella quota di partecipazione

- Sistemazione in famiglia ospitante con vitto e alloggio (vedi p. 74, punto 2). I pasti sono generalmente in famiglia e il pranzo è al sacco; a seconda della destinazione e della famiglia (volontaria o con rimborso spese) questa formula può variare;
- Volo aereo A/R con voli di linea sulle tratte intercontinentali per destinazioni fuori Europa (partenze da Milano o Roma a seconda della destinazione), comprese le tasse aeroportuali;
- Assicurazione malattie/incidenti/infornuti, responsabilità civile/bagagli;
- Accoglienza all'aeroporto di arrivo e transfer alla famiglia ospitante;
- Informazioni personalizzate presso i nostri uffici o a domicilio con i nostri rappresentanti;
- Assistenza nella compilazione del dossier online (MyWEP);
- Consulenza per la scelta della scuola/distretto scolastico per i programmi che lo prevedono;
- Percorso di formazione per genitori e studenti;
- Manuale WEP, maglietta WEP, zaino WEP;
- Documenti necessari per la richiesta del visto (se cittadini italiani);
- Presentazione della domanda di visto presso i consolati competenti, quando possibile;
- Assistenza 24h/24 per emergenze in Italia e all'estero;
- Rimborso spese alle famiglie ospitanti e tasse scolastiche (se applicabile).

### Spese aggiuntive non incluse nella quota di partecipazione

- Iscrizione al colloquio di idoneità individuale: 100 €, che verranno restituiti in caso di mancato superamento del colloquio;
- Garanzia annullamento programma WEP (facoltativa, vedere p. 75, punto 12);
- Eventuali spese per la somministrazione di vaccini non obbligatori in Italia, ma richiesti per molti Paesi stranieri (in particolare Stati Uniti). I richiami successivi possono anche essere effettuati all'estero a spese dello studente;
- Tassa consolare ed eventuali tasse di entrata e di uscita dal Paese, soggette a variazioni a discrezione delle Ambasciate dei vari Paesi ma che alla data di stampa dell'opuscolo ammontano all'incirca a: 370 € per Stati Uniti Exchange e Exchange +, 490 € per Stati Uniti Flex, 170 € per Canada, 420 € per Australia programma Flex (Australia Exchange gratuito), 250 € per Nuova Zelanda (soggiorni superiori ai tre mesi), 1250 € per gli studenti annuali in Gran Bretagna, tra i 50 € e i 250 € per le altre destinazioni che necessitano di un visto di ingresso;

- Spese amministrative della scuola, da versare sul posto quando richieste (in particolare per il programma Exchange in Australia possono ammontare da 300 fino a 1000 € circa);
- Eventuali spese di autenticazione di documenti per l'ingresso in un paese (es. Canada, Messico, Argentina, Sudafrica...) e/o notarizzazione di documenti per finalizzare l'iscrizione scolastica;
- Eventuale mensa/uniforme scolastica (quando richieste); in particolare per il programma Exchange in Giappone la spesa relativa all'uniforme scolastica e sportiva può ammontare fino a 1000 €;
- Materiale didattico, quando necessario;
- Opzione Ministay;
- Trasporti pubblici (per recarsi a scuola e per trasporti personali), quando necessario;
- Eventuali quote associative per partecipare a sport;
- Gite e attività opzionali organizzate dalla scuola o dai nostri rappresentanti;
- Spese per l'autenticazione del titolo di studio (quando necessario);
- Eventuali supplementi per celiachia, allergie e diete particolari in alcune destinazioni;
- Giappone: assicurazione sanitaria locale (all'incirca 50 € al mese, a seconda della zona, da pagare in loco);
- Canada: spese per l'esame biometrico da ottenere presso il centro visti canadese ed eventuali spese notarili. Alla pubblicazione di questo opuscolo il centro visti canadese è attivo esclusivamente a Roma;
- Gran Bretagna: il programma Flex prevede il trattamento di mezza pensione;
- Francia: i programmi Exchange e Flex prevedono la mezza pensione durante la settimana; durante il weekend dodrai della pensione completa;
- Svezia: mezza pensione durante la settimana; durante il weekend avrai invece della pensione completa;
- Spagna: alcuni partner esteri potrebbero richiedere autentica delle pagelle da parte del consolato e di alcuni documenti da parte di un notaio prima della partenza;
- Sudafrica: alla pubblicazione di questo opuscolo il centro visti sudafricano è attivo esclusivamente a Roma;
- Stati Uniti: visita medica obbligatoria per lo Stato di NY con un medico americano (tra i 100 e i 200US\$);
- Tutto quanto non espressamente indicato alla voce "servizi compresi nella quota di partecipazione".

**Nota:** dai resoconti degli studenti all'estero per programmi di lunga durata, la media mensile a copertura delle spese personali è di circa 250/300 € anche se notiamo una certa variabilità. L'entità è naturalmente legata alle abitudini personali dei ragazzi ma anche all'andamento dei cambi dell'euro durante il soggiorno all'estero e alle località di studio.





# WEP TALKS



La prima serie di eventi online in Italia per aiutare studenti e genitori a dare forma al proprio programma scolastico all'estero.



## LET'S START

Vediamo insieme **tutti i passi da compiere** per realizzare questa avventura: dal colloquio di idoneità al giorno della partenza, tutto ciò che c'è da sapere.



### ITACA

Approfondiamo il programma con i **passaggi fondamentali del bando ITACA**, per essere preparati alle scadenze e informati di tutto ciò che è compreso con WEP.



## FOCUS ON

Guide, curiosità, attualità, workshop... sono molti i temi interessanti per i giovani che vogliono fare l'anno all'estero da approfondire insieme a esperti e insieme ai nostri **WEP Buddies**, ex partecipanti al programma che hanno vissuto sulla propria pelle emozioni e sfide che un anno all'estero può offrire.

### INSEGNANTI

Molti insegnanti si trovano spesso a guidare i propri studenti nella scelta e nello svolgimento di un percorso all'estero. È per questo che numerose iniziative sono rivolte proprio a loro: gli insegnanti hanno così la possibilità di approfondire tematiche quali la **mobilità internazionale**, i diversi sistemi scolastici nel mondo, lo scambio culturale e il confronto di metodologie di insegnamento. WEP da anni lavora in sinergia con le scuole italiane e offre la propria esperienza e consulenza a tutti i docenti coinvolti o interessati al mondo degli scambi scolastici, linguistici e culturali. Infine WEP offre gratuitamente alle scuole italiane **attività valide ai fini dei PCTO** con l'intento di accompagnare gli studenti in una **crescita personale e accademica** ricca di occasioni per consolidare competenze trasversali e *soft skills*.



## DISCOVER THE COUNTRY

Scegliere la giusta **destinazione** non è semplice, per questa ragione gli eventi **Discover the Country** ti permettono di immergerti in un singolo paese e avere l'occasione di confrontarti con **ospiti internazionali** che vivono ogni giorno la cultura che tu andrai a scoprire. È un **approfondimento esclusivo** e un'opportunità per avere fin da subito un contatto con la cultura locale che si andrà a scoprire.

La Tua  
AVVENTURA  
INIZIA QUI

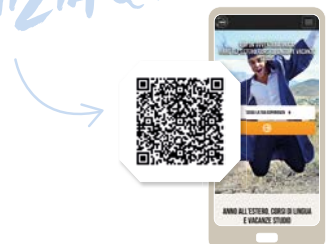

# COME ISCRIVERSI

---

1

## SÌ, VOGLIO PARTIRE! COME DEVO FARE?

Il primo passo da fare è registrarsi ad un **incontro con noi**, per conoscere e approfondire i vari aspetti dei nostri programmi. Le possibilità sono tante e tutte gratuite: puoi contattarci direttamente e fisseremo un incontro individuale con te e la tua famiglia presso i nostri uffici, puoi partecipare a un WEP Talk (vedi p. 76) oppure possiamo organizzare un incontro online per chiarire ogni tuo dubbio. Trovi tutte le modalità e gli incontri disponibili su [wep.it](http://wep.it).

2

## L'ISCRIZIONE ONLINE PER IL COLLOQUIO DI IDONEITÀ

Hai ricevuto tutte le informazioni e non hai più dubbi? È il momento di iscriverti al colloquio di idoneità:

- vai sul sito [wep.it](http://wep.it);
- dal menù principale scegli l'opzione "Prenota il colloquio" (per i programmi Exchange +, Flex o Residence, la scelta di una scuola in particolare non è vincolante) e compila il form in tutti i suoi campi;
- visualizzerai il preventivo, ma il pagamento richiesto è solo per il colloquio di idoneità.

3

## IL PAGAMENTO DEL COLLOQUIO DI IDONEITÀ

Il colloquio di idoneità ha un costo di 100 €; è possibile pagare online con carta di credito o debito, Paypal, tramite bonifico bancario o versamento su c/c postale.

4

## IL COLLOQUIO DI IDONEITÀ E LA CONFERMA DI PARTECIPAZIONE

Qualche giorno dopo aver effettuato l'iscrizione online e il pagamento, riceverai un'email con l'indicazione di giorno e orario. Dopo circa una settimana dal colloquio effettuato, riceverai il risultato e, se positivo, potrai confermare o meno la tua partecipazione al programma. Se l'esito fosse negativo rimborseremo la quota di 100 €.

5

## INIZIA LA TUA AVVENTURA!

Dopo aver confermato la tua partecipazione dovrai **completare MyWEP**, cioè i documenti necessari alla partenza. Ti forniremo gli accessi personali alla piattaforma online e le indicazioni relative ai documenti necessari per il suo completamento. In questa fase, chi avesse scelto un programma Exchange +, Flex o Residence verrà contattato per effettuare altre scelte, tra cui la scuola o il distretto.

# OSPITARE UN EXCHANGE STUDENT

Il programma di ospitalità offre alle famiglie italiane l'opportunità di condividere la propria vita e cultura con uno studente di un altro Paese per un anno o un semestre scolastico.



## L'EXCHANGE STUDENT

Può avere un'età compresa tra i 14 e i 18 anni e provenire da numerosi Paesi: Australia, USA, Canada, Belgio, Francia, Germania, Argentina, Brasile, Messico, Thailandia... Gli *international students* vengono selezionati per le loro **qualità di maturità e apertura mentale** ma non bisogna dimenticare che si tratta di adolescenti che arrivano in un mondo tutto nuovo. La chiave del successo è nelle loro mani, ma la famiglia italiana sarà fondamentale nell'impostare la nuova vita insieme. WEP sarà la guida.

## LA FAMIGLIA ITALIANA

Accogliere uno studente in casa significa non solo offrire a lui o lei un'opportunità di crescita, ma regalare a tutti i membri della famiglia l'**occasione di fare un viaggio alla riscoperta del proprio quotidiano**, delle tradizioni italiane e del proprio stile di vita. Chiediamo alle famiglie di provvedere al vitto e all'alloggio dello studente come se fosse un membro della famiglia per la durata del soggiorno. Una delle caratteristiche che contraddistingue WEP è che non vincola le famiglie che scelgono di partecipare ai nostri programmi all'estero a ospitare a casa loro uno studente straniero; l'ospitalità è un'esperienza formidabile, ma bisogna poterla scegliere liberamente.

## LA SCUOLA ITALIANA

Durante il periodo in Italia, l'*international student* in scambio frequenta una scuola superiore vicina a casa vostra.

## IL COORDINATORE LOCALE

WEP resta un punto di riferimento costante grazie al coordinatore locale, a vostra disposizione, per seguire l'inserimento in famiglia e il processo generale di integrazione.

## PERCHÉ OSPITARE?

- Per allargare i propri orizzonti
- Per conoscere punti di vista inediti e scoprire le curiosità del mondo senza muoversi da casa propria
- Per sperimentare le dinamiche del programma nel caso in cui i vostri figli volessero vivere un'esperienza simile in futuro
- Per far conoscere la nostra cultura e lingua attraverso la vita di tutti i giorni offrendo un'immagine reale del nostro Paese al ragazzo che ospiterete
- Per stabilire un'amicizia lunga una vita, che coltiverete anche una volta terminato il programma
- Per contribuire a un obiettivo più grande, quello di poter favorire l'incontro e la comprensione tra le diverse culture nel mondo
- Per compiere un vero e proprio viaggio in un nuovo paese, pur rimanendo a casa

## COME SI DIVENTA FAMIGLIA OSPITANTE?

Vi metteremo in contatto con il coordinatore locale più vicino e concorderete direttamente un incontro a casa vostra. In questa occasione il coordinatore vi spiegherà nel dettaglio i particolari del programma, risponderà alle vostre domande e vi preparerà alle fasi previste per la selezione. Il passo finale sarà la scelta dello studente che vorrete ospitare: il coordinatore vi sottoporrà i profili degli studenti in arrivo. Amante dello sport? Musicista? Potrete valutare gli aspetti che per voi sono importanti per un migliore inserimento nella vostra famiglia.



**Diventa famiglia ospitante**

Scrivi a  
**accoglienza@wep.org**

Scopri di più su  
**wep.it/ospitare**



# CRESCERE, SUPERANDO CONFINI

## L'occasione per mettersi in gioco,

a qualunque età e in qualunque momento della vita, un passo oltre i confini. Andare oltre la propria realtà, scoprire se stessi e trovare la strada per costruire il proprio futuro.

*Le AVVENTURE  
che Ti ATTENDONO.*



### SOGGIORNI LINGUISTICI

Un'immersione linguistica e culturale per migliorare il livello a seconda delle tue necessità.

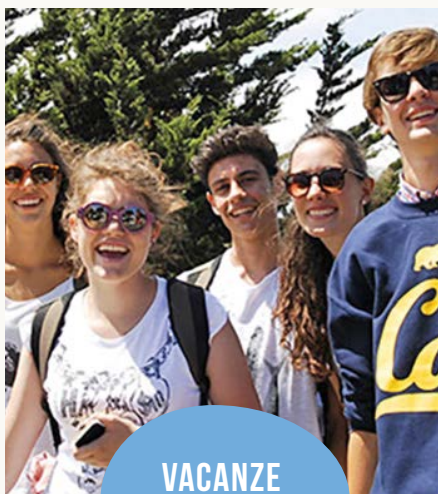

### VACANZE STUDIO

Un'avventura alla scoperta di lingua e cultura insieme a un gruppo di coetanei con un accompagnatore, un modo diverso di vivere l'estate.



### ESPERIENZE LAVORATIVE/ ALLA PARI

Un'occasione lavorativa all'estero per arricchire il curriculum e intraprendere la propria strada professionale.

## Oltre i confini che conosci ci sono esperienze straordinarie.

Qual è la tua prossima sfida?  
Scopri di più su [wep.it](http://wep.it)





*High School*  
**DAYS** 6-7 OTTOBRE  
**LeVillage**  
Corso di Porta Romana 61  
Milano  
L'evento  
dedicato all'anno  
all'estero.

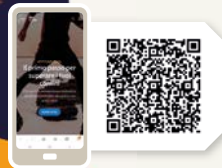

## ATTITUDE TRAIL

Preparati a un'esperienza scolastica all'estero mettendoti alla prova con l'Attitude Trail: il primo percorso digitale per capire se sei pronto a scoprire il mondo.

## WEP TALKS

La prima serie di eventi online in Italia per aiutare studenti, genitori e insegnanti a dare forma a un'esperienza all'estero. Prenota subito il tuo posto!



**INFO@WEP.IT**

**Segui le storie di chi è già partito sui nostri canali social e racconta la tua!**



### I nostri uffici

**Milano**  
Via Statuto, 18  
CAP 20121  
Tel. 02 659 8510

**Roma**  
Via E.Q. Visconti, 20  
CAP 00193  
Tel. 06 4559 7250

**Torino**  
C.so V. Emanuele II, 12  
CAP 10123  
Tel. 011 668 0902

**Oderzo (TV)**  
Contrada Rossa, 3  
CAP 31046  
Tel. 0422 178 6153

Dal 2022 WEP è ente accreditato al Ministero dell'Istruzione e del Merito per la formazione del personale della scuola ai sensi del Decreto 170/2016.

**WEP.IT**

