

VISITA GUIDATA ALLA MOSTRA ANSELM KIEFER. LE ALCHEMISTE.

DOMENICA 08 MARZO 2026 ORE 15.00



immagine scaricata da adartem

PROGRAMMA DELLA VISITA GUIDATA

ORE 14:30: Ritrovo davanti Palazzo Reale P.zza Duomo 12 Milano.

ORE 15:00: Inizia la visita con la guida.

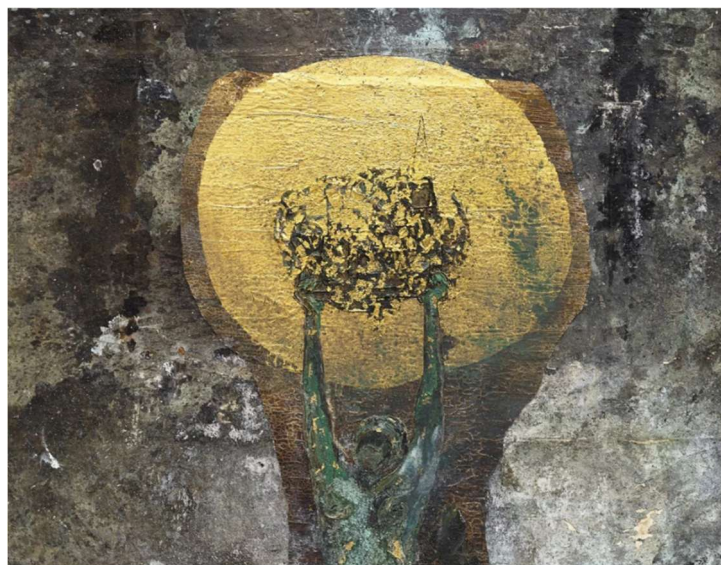
DURATA DELLA MANIFESTAZIONE: 90 minuti circa. Trasporto con i mezzi propri.

INIZIATIVA ORGANIZZATA IN COLLABORAZIONE CON: AD ARTEM.

DESCRIZIONE DELLA VISITA GUIDATA

Le Alchimiste, la nuova imponente mostra di Anselm Kiefer, tra i più influenti artisti contemporanei, rientra nel programma culturale dei Giochi Olimpici invernali Milano Cortina 2026. Curata dalla storica dell'arte Gabriella Belli, la mostra sarà allestita nella Sala delle Cariatidi di Palazzo Reale. Le Alchimiste nasce da un progetto avviato nel 2023 e presenta oltre quaranta grandi teleri, concepiti appositamente per dialogare con la drammatica bellezza di questo luogo segnato dal bombardamento del 1943. Centrale il legame con Milano, città in cui visse la sua giovinezza Caterina Sforza, scienziata e condottiera, autrice di un raro manoscritto con oltre 400 ricette tra medicinali e formule alchemiche. Accanto a lei, Kiefer convoca una costellazione di figure femminili, note e dimenticate: da Isabella Cortese e Maria la Giudea a Marie Meudrac, Rebecca Vaughan e Mary Anne Atwood. Attraverso la sua pittura materica e simbolica, l'artista restituisce volti e corpi cancellati dalla storia, riconoscendo alle alchimiste un ruolo cruciale nella nascita del pensiero scientifico moderno. Fin dagli esordi, nei primi anni Settanta, Kiefer indaga i poteri creativi e redentivi delle donne, qui tradotti in un pantheon al femminile che intreccia mito, memoria e rigenerazione.

QUOTE INDIVIDUALI DI PARTECIPAZIONE

PARTECIPANTI PENSIONATI E FAMILIARI

€ 18,00

PARTECIPANTI CONVENZIONATI E FAMILIARI

€ 23,00

LA QUOTA COMPRENDE: guida, biglietto e microfonaggio come da programma.

LA QUOTA NON COMPRENDE: extra di carattere personale e tutto quanto non espressamente indicato alla voce "la quota comprende".

MODALITÀ DI PRENOTAZIONE: le iscrizioni sono impegnative e si ricevono fino ad esaurimento posti disponibili.

Soci (dipendenti Gruppo A2A e Acinque): tramite il portale [cra2a4us](http://cra2a4us.it) | **Partecipanti:** compilare e inviare il modulo sul retro a culturacra2a@cra2a.it.

La prenotazione dell'evento si intende perfezionata solo dopo la conferma scritta da parte di CRA2A.

MODALITÀ DI PAGAMENTO: bonifico bancario all'atto dell'iscrizione (IBAN IT68 P056 9620 7000 0000 2904 X20 - Conto intestato a Circolo Ricreativo A2A) da inviare via e-mail a culturacra2a@cra2a.it unitamente al modulo di adesione (editabile da pc).

RINUNCE E PENALITÀ: Il CRA2A provvederà a confermare l'evento agli interessati alla chiusura delle prenotazioni. Le rinunce pervenute dopo la conferma da parte di CRA2A saranno soggette alla penale del 100% calcolata sulla quota Partecipanti convenzionati (anche per i bambini e ragazzi).

INFORMAZIONI UTILI: Il CRA2A si ritiene sollevato da ogni responsabilità per danni a persone o cose che dovessero verificarsi prima, durante o dopo la manifestazione. Il programma potrebbe subire modifiche per cause non imputabili a CRA2A.

Ricordiamo che per regolarità legate agli aspetti di copertura assicurativa, la partecipazione agli appuntamenti CRA2A è riservata esclusivamente agli iscritti alle singole manifestazioni.

PER MAGGIORI INFORMAZIONI

E-mail: culturacra2a@cra2a.it | Cell. 375 6722904.

NOTIZIARIO N. 05/2026 | G.A. 05/2026

MODULO DI ISCRIZIONE
VISITA GUIDATA ALLA MOSTRA ANSELM KIEFER. LE ALCHEMISTE.
DOMENICA 08 MARZO 2026 ORE 15.00

NOTIZIARIO N. 05/2026 | G.A. 05/2026

Il modulo di iscrizione è editabile: scaricalo sul pc, compilalo, salvalo ed invialo a culturacra2a@cra2a.it unitamente alla copia del bonifico bancario di saldo dell'iniziativa. Non saranno accettati moduli compilati parzialmente. Attenzione: per i Soci (dipendenti A2A e Acinque) l'iscrizione dovrà essere effettuata tramite il portale [cra2a4us](http://cra2a4us.it).

Cognome e nome _____

CODICE FISCALE _____

Tipologia Associato:

☐ PARTECIPANTE PENSIONATO CRA2A

☐ PARTECIPANTE CONVENZIONATO CRA2A _____

Specificare la convenzione/Nome Società Gruppo A2A

Cell _____ E-mail _____

RICHIEDE L'ISCRIZIONE ALLA MOSTRA ANSELM KIEFER. LE ALCHEMISTE.
DOMENICA 08 MARZO 2026 ORE 15.00

☐ PER SÉ STESSO

☐ PER I PROPRI FAMILIARI (specificare cognome, nome, grado di parentela, data di nascita)

* **Per familiari si intendono** i familiari regolarmente iscritti a CRA2A ai sensi dello Statuto ([art. 7](#)) e successive delibere del CD ([delibera del 07/04/2023](#)).

_____ data di nascita _____

_____ data di nascita _____

CONSENSO AL TRATTAMENTO DEI DATI

Informativa sul trattamento dei dati personali ex artt. 13-14 Reg.to UE 2016/679

Il sottoscritto interessato, acquisite le informazioni fornite dal titolare del trattamento ai sensi dell'articolo 7 del Reg.to UE 2016/679 (documento di informativa n. 11252.51.395083.2430590) disponibile sul sito www.cra2a.it sezione PRIVACY

Presta il suo consenso al trattamento dei dati personali forniti per le finalità facoltative sotto riportate:

☐ Sì ☐ No Invio comunicazioni via e-mail, telefono, posta o sms

☐ Sì ☐ No Pubblicazione di nomi, foto e video su materiale cartaceo, sul sito www.cra2a.it, sui social ufficiali di CRA2A (Facebook e Instagram).

..... Firma.....
(Luogo e data)